

# NOVVES



## Referans Projeler ve Global Mühendislik Çözümleri

Reference Project & Global  
Engineering Solutions

- \* Bu katalog, 2020 – Ocak 2026 döneminde tamamlanan seçilmiş referans projelerini içermektedir.
- \* This catalogue includes selected reference projects completed between 2020 and January 2026.

CAT-RP-01-TR\_EN-VORO



## Referans Projeler ve Global Mühendislik Çözümleri

### Şehirlerin Nabzını Tutan Mühendislik.

NOVVES'in her projesi, bir şehirle birlikte nefes alır. Havalimanlarında binlerce yolcunun güvenle seyahat ettiği, metro tünellerinde dumanın yönünü değiştiren, endüstriyel tesislerde yaşamı koruyan sistemler; hepsi aynı mühendislik felsefesinin ürünüdür: disiplin, dürüstlük ve mükemmeliyet.

Bizim için mühendislik, yalnızca sac, motor ve pervane değildir; insan güvenliğini, çevreyi ve geleceği aynı anda tasarlamaktır. **NOVVES** çözümleri; duman tahliye fanlarından basınçlandırma sistemlerine, tünel jet fanlarından klima santrallerine kadar her alanda, uluslararası normlarla belgelenmiş mühendislik bütünlüğünü temsil eder. Her ürünümüz, hesaplanabilir verilerle doğrulanır; her tasarımıımız, görünmeyen kontrol eden bir aklın sonucudur.

Bu katalog, **NOVVES**'in şehirlerin görünmeyen kalbinde nasıl attığının kanıtıdır. Çünkü biz, havayı yöneten değil, geleceği tasarlayan mühendisleriz.

## Reference Projects & Global Engineering Solutions

### Engineering That Beats with the Pulse of Cities.

Every **NOVVES** project breathes together with the city it serves. From airports where thousands of passengers travel safely, to metro tunnels where the direction of smoke is precisely controlled, to industrial facilities where life itself is protected, each one is born from the same engineering philosophy: discipline, integrity, and excellence.

For us, engineering is not merely about sheet metal, motors, or impellers; it is about designing human safety, the environment, and the future, all at once. **NOVVES** solutions, from smoke exhaust fans to pressurization systems, from tunnel jet fans to air handling units, represent an engineering integrity verified by international standards. Every product we manufacture is validated by measurable data; every design we create is the result of a mind that understands and controls the invisible.

This catalogue stands as proof that **NOVVES** beats within the invisible heart of cities.

Because we are not just the engineers who move air, we are the engineers who design the future.

### Zeki Kadir ÖZÜNTÜRK

Kurucu Ortak & CEO  
NOVVES Elektrik Motor A.Ş

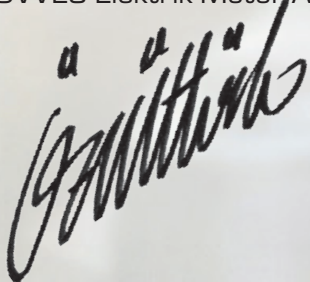

$$T_z = N_o + \frac{\partial v_{z0}}{\partial t} - \frac{\partial l}{T}$$

Fluid dynamics

$v_{z0}$   
 $v_{z1}$   
 $v_{z2}$   
 $u_{z2}$

Fluid dynamics

$$\frac{(v_{z1} - v_{z2})}{2}$$
$$\frac{(u_{z1} - u_{z2})}{x}$$

$$\Delta P_c = 0.36$$
$$R_k = 0.38$$

$$\phi = 0.016$$

# ALTYAPI ULAŖIM

Infrastructure &  
Transportation

# KAMU BİNALARI RESMİ PROJELER

Public Buildings &  
Government Projects



*BORN TO FLOW*



1

**Bölüm / Section**



### Altyapı ve Ulaşım / Havalimanı - **Fraport TAV Antalya Uluslararası Havalimanı**

Proje kapsamında Hücreli Tip Fanlar ve Çatı Tipi Fanlar, NOVVES tarafından tasarlanmış ve üretilmiştir.

*Heron, Turtle.*

**TÜRKİYE**



### Altyapı ve Ulaşım / Havalimanı - **Almatı Uluslararası Havalimanı**

Bu proje kapsamında Çatı Tipi Aksiyal Duman Tahliye Fanları, Aksiyal Kanal Tipi Duman Tahliye Fanları, Aksiyal Kanal Tipi Taze Hava Fanları, Ex-proof Çatı Tipi ATEX Fanlar ve Çatı Tipi Radyal Fanlar NOVVES tarafından tasarlanmış ve üretilmiştir.

*Dragonfly, Marlin, Heron, Bear.*

**KAZAKİSTAN**



### Altyapı ve Ulaşım / Raylı Sistem - **Gebze Darıca Metro**

Bilet holü ve platformlara ait duman tahliye fanları (EXF), teknik mahallere yönelik konfor fanları ve basınçlandırma fanları NOVVES tarafından tasarlanmış ve üretilmiştir.

*Dragonfly, Marlin, Hawk, Remora, Turtle, Koi, Owl.*

**TÜRKİYE**



### Altyapı ve Ulaşım / Demiryolu Tüneli - **Kayaş Yerköy Tüneli**

Tünel Jet Fanları, Aksiyal Kovanlı Taze Hava Fanları ve Aksiyal Çatı Tipi Fanlar NOVVES tarafından tasarlanmış ve üretilmiştir.

*Dragonfly, Marlin, Heron.*

**TÜRKİYE**



### Altyapı ve Ulaşım / Karayolu Tüneli - **Oran Limanı Otoyol Tünelleri**

Kaçış Tüneli Jet Fanları ve Basınçlandırma Sistemi çözümleri NOVVES tarafından tasarlanmış ve üretilmiştir.

*Dragonfly, Marlin.*

**CEZAYİR**



### Altyapı ve Ulaşım / Akıllı Şehir / Yol Projeleri - **Arkadağ Akıllı Şehir Yolu Projesi**

Bu projede kullanılan Aksiyal Duvar Tipi Fanlar, Aksiyal Kovan Tipi Fanlar ve Yuvarlak Kanal Fanları NOVVES tarafından tasarlanmış ve üretilmiştir.

*Koi, Marlin, Owl.*

**TÜRKMENİSTAN**



### Kamu & Altyapı Yapıları / Kapalı Otopark - **Adıyaman Kent Meydanı Katlı Otoparkı**

Projenin Jet Fan Sistemi, NOVVES tarafından tasarlanmış ve üretilmiştir.

*Dragonfly, Marlin, Hound, Remora.*

**TÜRKİYE**



### Kamu & Altyapı Yapıları / Kapalı Otopark - **Üsküdar Mimar Sinan Hâkimiyet-i Milliye Yeraltı Otoparkı**

Bu projede Jet Fan Sistemi, Merdiven/Asansör Basınçlandırma Sistemi, Sığınak Fanları, Kanal Tipi Radyal Fanlar ve Duvar Tipi Fanlar, NOVVES tarafından tasarlanmış ve üretilmiştir.

*Dragonfly, Marlin, Hound, Remora, Fox, Koi, Owl.*

**TÜRKİYE**

### Infrastructure and Transportation / Airport - **Fraport TAV Antalya International Airport**



Cased Type Fans and Roof Type Fans were designed and manufactured by NOVVES.  
*Heron, Turtle.*  
**TURKIYE**



### Infrastructure and Transportation / Airport - **Almaty International Airport**



Roof Type Axial Smoke Exhaust Fans, Axial Duct Type Smoke Exhaust Fans, Axial Duct Type Fresh Air Fans, Ex-proof Roof Type ATEX Fans and Roof Type Centrifugal (Radial) Fans were designed and manufactured by NOVVES.  
*Dragonfly, Marlin, Heron, Bear.*  
**KAZAKHSTAN**



### Infrastructure and Transportation / Rail System - **Gebze Darıca Metro**



The Smoke Exhaust Fans (EXF) for ticket halls and platforms, as well as comfort and pressurization fans for technical areas, were designed and manufactured by NOVVES.  
*Dragonfly, Marlin, Hawk, Remora, Turtle, Koi, Owl.*  
**TURKIYE**



### Infrastructure and Transportation / Railway Tunnel - **Kayaş Yerköy Railway Tunnel**



The Tunnel Jet Fan, Axial Cased Fresh Air Fans, and Axial Roof Fans used in this project were designed and manufactured by NOVVES.  
*Dragonfly, Marlin, Heron.*  
**TURKIYE**



### Infrastructure and Transportation / Highway Tunnel - **Oran Port Highway Tunnels**



The Escape Tunnel Jet Fan and Pressurization System solutions in this project were designed and manufactured by NOVVES.  
*Dragonfly, Marlin.*  
**ALGERIA**



### Infrastructure and Transportation / Smart City / Road Projects - **Arkadağ Smart City Road Project**



The Rectangular Wall Type Fans, Rectangular Axial Wall Fans, Axial Cased Fans, and Round Duct Fans used in this project were designed and manufactured by NOVVES.  
*Koi, Marlin, Owl.*  
**TURKMENISTAN**



### Public & Infrastructure Buildings / Underground Parking - **Adıyaman City Square Multi-Level Parking Facility**



The project's Jet Fan System was designed and manufactured by NOVVES.  
*Dragonfly, Marlin, Hound, Remora.*  
**TURKIYE**



### Public & Infrastructure Buildings / Underground Parking - **Üsküdar Mimar Sinan Hakimiyet-i Milliye Underground Parking Lot**



The project's Jet Fan System, Staircase/Elevator Pressurization System, Shelter Fans, Duct Type Centrifugal Fans, and Wall Type Fans were designed and manufactured by NOVVES.  
*Dragonfly, Marlin, Hound, Remora, Fox, Koi, Owl.*  
**TURKIYE**





### Kamu & Altyapı Yapıları / Kapalı Otopark - **San Gwakkın Otopark**

Projenin Jet Fan Sistemi, Kanal Tipi Radyal Fanları NOVVES tarafından tasarlanmış ve üretilmiştir.

*Dragonfly, Marlin, Hound, Remora, Hawk, Koi.*

**MALTA**



### Kamu ve Sosyal Yapılar / Kamu Binası - **Başakşehir Belediye Binası**

Bu proje kapsamında Jet Fan Sistemi, Çatı Tipi Radyal Fanlar, Ex-proof Kanal Tipi Radyal ATEX Fanlar ve Hücreli Tip Mutfak Fanları NOVVES tarafından tasarlanmış ve üretilmiştir.

*Dragonfly, Marlin, Heron, Bear, Butterfly, Hound, Remora.*

**TÜRKİYE**



### Kamu ve Sosyal Yapılar / Pazar Yeri - **Zeytinburnu Kapalı Otopark ve Pazar Yeri**

Bu projede Jet Fan Sistemi, Çatı Tipi Radyal Fanlar ve Kanal Tipi Radyal Fanlar NOVVES tarafından tasarlanmış ve üretilmiştir.

*Dragonfly, Marlin, Hound, Remora, Heron, Koi.*

**TÜRKİYE**



### Kamu ve Sosyal Yapılar / Pazar Yeri - **Güvercintepe Kapalı Otopark ve Pazar Yeri**

Bu projede Jet Fan Sistemi, Çatı Tipi Radyal Fanlar ve Isı Geri Kazanım Cihazları NOVVES tarafından tasarlanmış ve üretilmiştir.

*Dragonfly, Marlin, Heron, Caracal.*

**TÜRKİYE**



### Kamu ve Sosyal Yapılar / Spor Tesisi - **İ.B.B. Bahçelievler Spor Tesisi ve Zeminaltı Otoparkı**

Bu projede Jet Fan Sistemi, Ex-proof özellikli Kanal Tipi Radyal Fanlar, Sığınak Fanları, Çatı Tipi Radyal Fanlar ve Kanal Tipi Radyal Fanlar NOVVES tarafından tasarlanmış ve üretilmiştir.

*Dragonfly, Marlin, Hound, Remora, Koi, Bear, Fox, Heron.*

**TÜRKİYE**



### Kamu ve Sosyal Yapılar / Spor Tesisi - **İ.B.B. Bahçelievler Kocasinan Spor Tesisi**

Bu projede Jet Fan Sistemi, Çatı Tipi Radyal Fanlar, Kanal Tipi Radyal Fanlar, Ex-proof özellikli ATEX Kanal Tipi Fanlar ve Sığınak Taze Hava Fanları NOVVES tarafından tasarlanmış ve üretilmiştir.

*Dragonfly, Marlin, Hound, Remora, Heron, Bear, Fox, Koi.*

**TÜRKİYE**



### Kamu ve Sosyal Yapılar / Spor Tesisi - **GS Kemerburgaz Spor Kompleksi**

Bu projede EC Kanal Tipi Radyal Fanlar, Klima Santralleri ve Mutfak Fanları NOVVES tarafından tasarlanmış ve üretilmiştir.

*Hummingbird, Tiger, Butterfly.*

**TÜRKİYE**



### Kamu ve Sosyal Yapılar / İbadethane - **Taksim Cami**

Bu projede Jet Fan Sistemi, Merdiven/Asansör Basınçlandırma Sistemi, Kanal Tipi Radyal Fanlar ve Duvar Tipi Fanlar NOVVES tarafından tasarlanmış ve üretilmiştir.

*Dragonfly, Marlin, Hound, Remora, Owl, Koi.*

**TÜRKİYE**

### Public & Infrastructure Buildings / Underground Parking San Gwackin Car Park

Car Park – The project's Jet Fan System and Duct Type Centrifugal (Radial) Fans were designed and manufactured by NOVVES.  
*Dragonfly, Marlin, Hound, Remora, Hawk, Koi.*  
MALTA



### Public and Social Buildings / Public Building - Başakşehir Municipality Building

Within this project, Jet Fan System, Roof Type Radial Fans, Ex-proof Duct Type Radial ATEX Fans, and Cased Kitchen Fans have been manufactured by NOVVES.  
*Dragonfly, Marlin, Heron, Bear, Butterfly, Hound, Remora.*  
TURKIYE



### Public and Social Buildings / Multi-Purpose Public Market & Parking Complex Zeytinburnu Multi-Purpose Public Market & Parking Complex

The project's Jet Fan System, Roof-Mounted Centrifugal Fan, and Duct Type Centrifugal Fans were designed and manufactured by NOVVES.  
*Dragonfly, Marlin, Hound, Remora, Heron, Koi.*  
TURKIYE



### Public and Social Buildings / Multi-Purpose Public Market & Parking Complex - Güvercintepe Multi-Purpose Public Market & Parking Complex

The project's Jet Fan System, Roof-Mounted Centrifugal Fan, and Heat Recovery Units were designed and manufactured by NOVVES.  
*Dragonfly, Marlin, Heron, Caracal.*  
TURKIYE



### Sports and Recreation / Spor Tesisi - İstanbul Metropolitan Municipality Bahçelievler Sports Facility and Underground Car Park

The project's Jet Fan System, Ex-proof Duct Type Centrifugal (Radial) Fans, Shelter Fans, Roof-Mounted Centrifugal (Radial) Fans, and Duct Type Centrifugal (Radial) Fans were designed and manufactured by NOVVES.  
*Dragonfly, Marlin, Hound, Remora, Koi, Bear, Fox, Heron.*  
TURKIYE



### Sports and Recreation / Sports Facility - I.B.B. Bahçelievler Kocasinan Sport Facility

The project's Jet Fan System, Roof-Mounted Centrifugal (Radial) Fans, Duct Type Centrifugal (Radial) Fans, Ex-proof ATEX Duct Fans, and Shelter Fresh Air Fans were designed and manufactured by NOVVES.  
*Dragonfly, Marlin, Hound, Remora, Heron, Bear, Fox, Koi.*  
TURKIYE



### Sports and Recreation / Sports Facility - Galatasaray Kemerburgaz Sports Complex

The project's EC Duct Type Centrifugal (Radial) Fans, Air Handling Units, and Kitchen Fans were designed and manufactured by NOVVES.  
*Hummingbird, Tiger, Butterfly.*  
TURKIYE



### Public and Social Buildings / Place of Worship - Taksim Mosque

The project's Jet Fan System, Staircase/Elevator Pressurization System, Duct Type Centrifugal Fans, and Wall Type Fans were designed and manufactured by NOVVES.  
*Dragonfly, Marlin, Hound, Remora, Owl, Koi.*  
TURKIYE



# ENDÜSTRİYEL TESİSLER & FABRİKALAR

Industrial Plants & Factories



*BORN TO FLOW*



2

**Bölüm / Section**



### Endüstriyel Yapılar / Endüstriyel Tesis - **BİM Eskişehir Bisküvi Fabrikası**

Bu projede Aksiyal Kanal Tipi Taze Hava Fanları ve Çatı Tipi Radyal Fanlar NOVVES tarafından tasarlanmış ve üretilmiştir.

*Marlin, Heron.*

**TÜRKİYE**



### Endüstriyel Yapılar / Endüstriyel Tesis - **Bosch Fabrikası**

Bu projede Kanal Tipi Radyal Fanlar NOVVES tarafından tasarlanmış ve üretilmiştir.

*Koi.*

**TÜRKİYE**



### Endüstriyel Yapılar / Endüstriyel Tesis - **BURDUR Soda Fabrikası**

Bu projede Çatı Tipi Aksiyal Duman ve Isı Tahliye Fanları ve Ex-proof Çatı Tipi Aksiyal ATEX Fanlar NOVVES tarafından tasarlanmış ve üretilmiştir.

*Dragonfly, Bear.*

**TÜRKİYE**



### Endüstriyel Yapılar / Endüstriyel Tesis - **Coca Cola Fabrika - Isparta**

Bu projede Çatı Tipi Aksiyal Duman ve Isı Tahliye Fanları, Ex-proof Çatı Tipi Aksiyal ATEX Fanlar ve Isı Geri Kazanım Üniteleri NOVVES tarafından tasarlanmış ve üretilmiştir.

*Dragonfly, Bear, Caracal.*

**TÜRKİYE**



### Endüstriyel Yapılar / Endüstriyel Tesis - **D-Clad Fabrikası ve Deposu**

Bu projede Aksiyal Kanal Tipi Duman ve Isı Tahliye Fanları, Duvar Tipi Fanlar, Kanal Tipi Radyal Fanlar ve Banyo Tipi Fanlar NOVVES tarafından tasarlanmış ve üretilmiştir.

*Dragonfly, Owl, Koi, Seahorse.*

**KATAR**



### Endüstriyel Yapılar / Endüstriyel Tesis - **Jocioniu Lojistik Merkezi ve Depolama Tesis**

Bu projede Aksiyal Kanal Tipi Duman ve Isı Tahliye Fanları NOVVES tarafından tasarlanmış ve üretilmiştir.

*Dragonfly.*

**LİTVANYA**



### Endüstriyel Yapılar / Endüstriyel Tesis - **Mercedes & McLaren Showroom**

Bu projede Aksiyal Kanal Tipi Duman ve Isı Tahliye Fanları, Aksiyal Kanal Tipi Taze Hava Fanları ve Kanal Tipi Radyal Fanlar NOVVES tarafından tasarlanmış ve üretilmiştir.

*Dragonfly, Marlin, Koi.*

**KUVEYT**



### Endüstriyel Yapılar / Endüstriyel Tesis - **PELSAN Fabrikası**

Bu projede Ekoloji Üniteleri ve Kanal Tipi Radyal Fanlar NOVVES tarafından tasarlanmış ve üretilmiştir.

*Butterfly Eco, Koi.*

**TÜRKİYE**

**Industrial Buildings / Industrial Facility - BIM Eskişehir Biscuit Factory**



The Axial Duct Type Fresh Air Fans and Roof-Mounted Centrifugal Fan were designed and manufactured by NOVVES.

*Marlin, Heron.*  
**TURKIYE**



**Industrial Buildings / Industrial Facility - Bosch Factory**



The Duct Type Centrifugal Fans in this project were designed and manufactured by NOVVES.

*Koi.*  
**TURKIYE**



**Industrial Buildings / Industrial Facility - BURDUR Mineral Water Factory**



The Roof Type Axial Smoke and Heat Exhaust Fans and Ex-proof Roof Type Axial ATEX Fans were designed and manufactured by NOVVES.

*Dragonfly, Bear.*  
**TURKIYE**



**Industrial Buildings / Industrial Facility - Coca Cola Factory - Isparta**



The Roof Type Axial Smoke and Heat Exhaust Fans, Ex-proof Roof Type Axial ATEX Fans, and Heat Recovery Units were designed and manufactured by NOVVES.

*Dragonfly, Bear, Caracal.*  
**TURKIYE**



**Industrial Buildings / Industrial Facility - D-Clad Factory And Warehouse**



The Axial Duct Type Smoke and Heat Exhaust Fans, Wall Type Fans, Duct Type Centrifugal Fans, and Bathroom Fans were designed and manufactured by NOVVES.

*Dragonfly, Owl, Koi, Seahorse.*  
**QATAR**



**Industrial Buildings / Industrial Facility - Jocioniu Logistics Center**



The Axial Duct Type Smoke and Heat Exhaust Fans in this project were designed and manufactured by NOVVES.

*Dragonfly.*  
**LITHUANIA**



**Industrial Buildings / Industrial Facility - Mercedes&McLaren Showroom**



The Axial Duct Type Smoke and Heat Exhaust Fans, Axial Duct Type Fresh Air Fans, and Duct Type Centrifugal Fans were designed and manufactured by NOVVES.

*Dragonfly, Marlin, Koi.*  
**KUWAIT**



**Industrial Buildings / Industrial Facility - PELSAN Factory**



The Ecology Units and Duct Type Centrifugal Fans in this project were designed and manufactured by NOVVES.

*Butterfly Eco, Koi.*  
**TURKIYE**





### Endüstriyel Yapılar / Endüstriyel Tesis - **Polsan Düğme Fabrikası**

Bu projede Aksiyal Kanal Tipi Duman ve Isı Tahliye Fanları, Ex-proof Kanal Tipi Radyal ATEX Fanlar ve Hücreli Tip Plug Fanlar NOVVES tarafından tasarlanmış ve üretilmiştir.  
*Dragonfly, Turtle, Bear.*  
**TÜRKİYE**



### Endüstriyel Yapılar / Endüstriyel Tesis - **Ras Laffan Petrokimya Tesisi**

Bu projede Ex-proof Kanal Tipi Radyal ATEX Fanlar ve Duvar Tipi Fanlar NOVVES tarafından tasarlanmış ve üretilmiştir.  
*Owl, Bear.*  
**KATAR**



### Endüstriyel Yapılar / Endüstriyel Tesis - **Renault & Volvo Servis Merkez**

Bu projede Aksiyal Kanal Tipi Duman ve Isı Tahliye Fanları NOVVES tarafından tasarlanmış ve üretilmiştir.  
*Dragonfly.*  
**LİTVANYA**



### Endüstriyel Yapılar / Endüstriyel Tesis - **SASA Polyester Fabrikası**

Bu projede Ex-proof Kanal Tipi ATEX Fanlar ve Hücreli Tip Mutfak Fanları NOVVES tarafından tasarlanmış ve üretilmiştir.  
*Bear, Butterfly.*  
**TÜRKİYE**



### Endüstriyel Yapılar / Endüstriyel Tesis - **Shuwaikh Endüstri Plot 114**

Bu projede Aksiyal Kanal Tipi Duman ve Isı Tahliye Fanları ve Aksiyal Kanal Tipi Taze Hava Fanları NOVVES tarafından tasarlanmış ve üretilmiştir.  
*Dragonfly, Marlin.*  
**KUVEYT**



### Altyapı ve Ulaşım / Havalimanı Deposu - **Sohar Havalimanı Deposu**

Bu proje kapsamında Duvar Tipi Fanlar NOVVES tarafından tasarlanmış ve üretilmiştir.  
*Owl.*  
**UMMAN**



### Endüstriyel Yapılar / Depo - **TACMI Deposu**

Bu projede Kanal Tipi Radyal Fanlar, Hücreli Tip Mutfak Fanları ve Isı Geri Kazanım Üniteleri NOVVES tarafından tasarlanmış ve üretilmiştir.  
*Koi, Caracal, Butterfly.*  
**ÖZBEKİSTAN**



### Endüstriyel Yapılar / Endüstriyel Tesis - **Telasis Tekstil Fabrikası**

Bu projede Hücreli Tip Aksiyal Duman ve Isı Tahliye Fanları, Kanal Tipi Radyal Fanlar, Hücreli Tip Mutfak Fanları ve Aksiyal Kanal Tipi Taze Hava Fanları NOVVES tarafından tasarlanmış ve üretilmiştir.  
*Dragonfly, Koi, Marlin, Butterfly.*  
**TÜRKİYE**

**Industrial Buildings / Industrial Facility - Polsan Button Factory**



The Axial Duct Type Smoke and Heat Exhaust Fans, Ex-proof Duct Type Centrifugal (Radial) ATEX Fans, and Box Type Plug Fans were designed and manufactured by **NOVVES**.

*Dragonfly, Turtle, Bear:*  
**TURKIYE**



**Industrial Buildings/ Industrial Facility - Ras Laffan Petrochemicals Facility**



The Ex-proof Duct Type Centrifugal (Radial) ATEX Fans and Wall Type Fans were designed and manufactured by **NOVVES**.

*Owl, Bear:*  
**QATAR**



**Industrial Buildings / Industrial Facility - Renault&Volvo Service Center**



The Axial Duct Type Smoke and Heat Exhaust Fans in this project were designed and manufactured by **NOVVES**.

*Dragonfly:*  
**LITHUANIA**



**Industrial Buildings / Industrial Facility - Sasa Polyester Factory**



The Ex-proof Duct Type ATEX Fans and Box Type Kitchen Fans were designed and manufactured by **NOVVES**.

*Bear, Butterfly:*  
**TURKIYE**



**Industrial Buildings / Industrial Facility - Shuwaikh Industrial Facility Plot 114**



The Axial Duct Type Smoke and Heat Exhaust Fans and Axial Duct Type Fresh Air Fans were designed and manufactured by **NOVVES**.

*Dragonfly, Marlin:*  
**KUWAIT**



**Infrastructure and Transportation / Airport Warehouse  
Sohar Airport Warehouse**



Wall Type Fans were designed and manufactured by **NOVVES**.

*Owl:*  
**OMAN**



**Industrial Buildings / Warehouse - TACMI Warehouse**



The Duct Type Centrifugal Fans, Box Type Kitchen Fans, and Heat Recovery Units used in this project were designed and manufactured by **NOVVES**.

*Koi, Caracal, Butterfly:*  
**UZBEKISTAN**



**Industrial Buildings / Industrial Facility - Telasis Textile Factory**



The Box Type Axial Smoke and Heat Exhaust Fans, Duct Type Centrifugal Fans, Box Type Kitchen Fans, and Axial Duct Type Fresh Air Fans were designed and manufactured by **NOVVES**.

*Dragonfly, Koi, Marlin, Butterfly:*  
**TURKIYE**





### Endüstriyel Yapılar / Endüstriyel Tesis - **Türkmenistan Cotam Tekstil Fabrikası**

Bu projede Çatı Tipi Radyal Fanlar, Hücreli Tip Plug Fanlar, Duvar Tipi Fanlar, Kanal Tipi Radyal Fanlar, Banyo Tipi Fanlar ve Hücreli Tip Mutfak Fanları NOVVES tarafından tasarlanmış ve üretilmiştir.

*Butterfly, Turtle, Heron, Owl, Koi, Seahorse.*

**TÜRKMENİSTAN**



### Endüstriyel Yapılar / Endüstriyel Tesis - **VETAS Plastik Fabrikası**

Bu projede Jet Fan Sistemi çözümleri NOVVES tarafından tasarlanmış ve üretilmiştir.

*Dragonfly, Hound, Remora.*

**TÜRKİYE**



### Endüstriyel Yapılar / Endüstriyel Tesis - **Ford Yeniköy Fabrikası**

Bu projede ATEX sertifikalı fanlar NOVVES tarafından tasarlanmış ve üretilmiştir.

*Bear.*

**TÜRKİYE**



### Endüstriyel Yapılar / Endüstriyel Tesis - **Coca Cola Fabrika Bağdat**

Bu projede Aksiyal Çatı Tipi Duman ve Isı Tahliye Fanları, Exproof Aksiyal Çatı Tipi Fanlar Duvar Tipi Fanlar, Isı Geri Kazanım Üniteleri, Mutfak Tipi Fanlar ve Kanal Tipi Radyal Fanlar NOVVES tarafından tasarlanmış ve üretilmiştir.

*Dragonfly, Bear, Owl, Koi, Butterfly, Caracal.*

**IRAK**



### Endüstriyel Yapılar / Endüstriyel Tesis - **Çorum Barut Fabrikası**

Projenin Ex-proof özellikli Çatı Tipi ATEX Fanları ve Kanal Tipi Radyal Fanları NOVVES tarafından tasarlanmış ve üretilmiştir.

*Bear, Koi.*

**TÜRKİYE**



### Endüstriyel Yapılar / Endüstriyel Tesis - **Eti Bisküvi Fabrikası**

Projenin Aksiyal Kovanlı Bifurcated Fanları ve Aksiyal Duvar Tipi Taze Hava Fanları NOVVES tarafından tasarlanmış ve üretilmiştir.

*Marlin, Owl.*

**TÜRKİYE**



### Endüstriyel Yapılar / Endüstriyel Tesis - **Coca Cola Fabrika - Muğla**

Projenin Aksiyal Çatı Tipi Duman Tahliye Fanları NOVVES tarafından tasarlanmış ve üretilmiştir.

*Dragonfly.*

**TÜRKİYE**



### Endüstriyel Yapılar / Endüstriyel Tesis - **Sungurlu Barut Fabrikası**

Projenin Aksiyal Kovanlı Taze Hava Fanları, Ex-proof özellikli Çatı Tipi ve Hücreli Tip ATEX Fanları, Kanal Tipi Radyal Fanları ve Isı Geri Kazanım Cihazları NOVVES tarafından tasarlanmış ve üretilmiştir.

*Marlin, Bear, Koi, Caracal.*

**TÜRKİYE**

**Industrial Buildings / Industrial Facility - Cotam Textile Factory**



The Roof-Mounted Centrifugal Fan, Box Type Plug Fans, Wall Type Fans, Duct Type Centrifugal Fans, Bathroom Fans, and Box Type Kitchen Fans were designed and manufactured by NOVVES.

*Butterfly, Turtle, Heron, Owl, Koi, Seahorse.*

**TURKMENISTAN**



**Industrial Buildings / Industrial Facility - VETAS Plastic Factory**



The Jet Fan System solutions in this project were designed and manufactured by NOVVES.

*Dragonfly, Hound, Remora.*

**TURKIYE**



**Industrial Buildings / Industrial Facility - Ford Yenikoy Factory**



The ATEX-certified fans used in this project were designed and manufactured by NOVVES.

*Bear.*

**TURKIYE**



**Industrial Buildings / Industrial Facility - Coca Cola Factory Baghdad**



The Jet Fan System, Axial Roof-Mounted Smoke and Heat Exhaust Fans, Explosion-Proof Axial Roof-Mounted Fans, Wall Type Fans, Heat Recovery Units, Kitchen Type Fans, Duct Type Centrifugal Fans were designed and manufactured by NOVVES.

*Dragonfly, Bear, Owl, Koi, Butterfly, Caracal.*

**IRAQ**



**Industrial Buildings / Industrial Facility - Çorum Gunpowder Factory**



The project's Ex-proof Roof Type ATEX Fans and Duct Type Centrifugal (Radial) Fans were designed and manufactured by NOVVES.

*Bear, Koi.*

**TURKIYE**



**Industrial Buildings / Industrial Facility - Eti Biscuit Factory**



The project's Axial Cased Bifurcated Fans and Axial Wall Type Fresh Air Fans were designed and manufactured by NOVVES.

*Marlin, Owl.*

**TURKIYE**



**Industrial Buildings / Industrial Facility - Coca Cola Factory - Mugla**



The project's Axial Roof Smoke Exhaust Fans were designed and manufactured by NOVVES.

*Dragonfly.*

**TURKIYE**



**Industrial Buildings / Industrial Facility - Sungurlu Gunpowder Factory**



The project's Axial Cased Fresh Air Fans, Ex-proof Roof Type and Cell Type ATEX Fans, Duct Type Centrifugal (Radial) Fans, and Heat Recovery Units were designed and manufactured by NOVVES.

*Marlin, Bear, Koi, Caracal.*

**TURKIYE**





### Endüstriyel Yapılar / Endüstriyel Tesis - **Bursa Amphenol Fabrikası**

Projenin Ex-proof özellikli Kanal Tipi ATEX Fanları NOVVES tarafından tasarlanmış ve üretilmiştir.

*Bear:*

**TÜRKİYE**



### Endüstriyel Yapılar / Endüstriyel Tesis - **Eti Çikolata Fabrikası**

Projenin Aksiyal Hücreli Tip Duman Tahliye Fanları, Aksiyal Kovanlı Taze Hava Fanları, Aksiyal Duvar Tipi Taze Hava Fanları ve Kanal Tipi Radyal Fanları NOVVES tarafından tasarlanmış ve üretilmiştir.

*Dragonfly, Marlin, Owl, Koi.*

**TÜRKİYE**



### Endüstriyel Yapılar / Endüstriyel Tesis - **Coca Cola Fabrika - Mersin**

Projenin Aksiyal Çatı Tipi Duman Tahliye Fanları ve Ex-proof Özellikli Çatı Tipi ATEX Fanları NOVVES tarafından tasarlanmış ve üretilmiştir.

*Dragonfly, Bear:*

**TÜRKİYE**



### Endüstriyel Yapılar / Endüstriyel Tesis - **Eti Konya Süt Ürünleri Fabrikası**

Projenin Ex-proof özellikli Kovan Tipi ATEX Fanları NOVVES tarafından tasarlanmış ve üretilmiştir.

*Bear:*

**TÜRKİYE**



### Endüstriyel Yapılar / Endüstriyel Tesis - **Defacto Çerkezköy Depo**

Projenin Hücreli Radyal Fanları ve Mutfak Fanları NOVVES tarafından tasarlanmış ve üretilmiştir.

*Turtle, Butterfly.*

**TÜRKİYE**



### Endüstriyel Yapılar / Endüstriyel Tesis - **Bolu Yeni Sanayi Sitesi**

Projenin Aksiyal Kovanlı Duman Tahliye Fanları, Sığınak Taze Hava Fanları ve Kanal Tipi Radyal Fanları NOVVES tarafından tasarlanmış ve üretilmiştir.

*Dragonfly, Fox, Koi.*

**TÜRKİYE**



### Endüstriyel Yapılar / Endüstriyel Tesis - **Bychem Petrokimya Tesisi Gebkim**

Bu projede Yatay Atışlı Harici Motorlu Radyal Çatı Fanı, Yatay Atışlı Radyal Çatı Fanı, Yuvarlak Kanal Fanı, Kanal Tipi Sığınak Fanı, Aksiyal Kovan Tipi Fan, Aksiyal Kovan Tipi Duman ve Isı Tahliye Fanı (F300), Hücreli Tip Radyal Fan ve Dikdörtgen Kanal Fanı NOVVES tarafından tasarlanmış ve üretilmiştir.

*Dragonfly, Marlin, Fox, Turtle, Koi, Heron.*

**TÜRKİYE**



### Endüstriyel Yapılar / Endüstriyel Tesis - **Polimer Kimya Fabrikası**

Bu projede Kanal Tipi Sığınak Fanı, Yuvarlak Kanal Fanı, Yağ Filtreli Mutfak Egzoz Fanı, Hücreli Radyal Fan + G4 Filtre, Dikey Atışlı Harici Motorlu Radyal Çatı Fanı, Aksiyal Kovan Tipi Duman ve Isı Tahliye Fanı (F300), 24V Servo Motorlu Duman Tahliye Damper, Aksiyal Çatı Tipi Ex-proof Fan, Alçak Basınçlı Salyangoz Fanı, Motorlu Yangın Damper NOVVES tarafından tasarlanmış ve üretilmiştir.

*Dragonfly, Nautilus, Hound, Heron, Fox, Koi, Butterfly, Turtle, Bear:*

**TÜRKİYE**

**Industrial Buildings / Industrial Facility - Bursa Amphenol Factory**

The project's Ex-proof Duct Type ATEX Fans were designed and manufactured by NOVVES.

*Bear:*  
TURKIYE

**Industrial Buildings / Industrial Facility - Eti Chocolate Factory**

The project's Axial Cell Type Smoke Exhaust Fans, Axial Cased Fresh Air Fans, Axial Wall Type Fresh Air Fans, and Duct Type Centrifugal (Radial) Fans were designed and manufactured by NOVVES.

*Dragonfly, Marlin, Owl, Koi:*  
TURKIYE

**Industrial Buildings / Industrial Facility - Coca Cola Factory - Mersin**

The project's Axial Roof Smoke Exhaust Fans and Ex-proof Roof-type ATEX Fans were designed and manufactured by NOVVES.

*Dragonfly, Bear:*  
TURKIYE

**Industrial Buildings / Industrial Facility - Eti Konya Dairy Product Factory**

The project's Ex-proof Cased ATEX Fans were designed and manufactured by NOVVES.

*Bear:*  
TURKIYE

**Industrial Buildings / Industrial Facility - Defacto Çerkezköy Warehouse**

The project's Casing Type Centrifugal (Radial) Fans and Kitchen Fans were designed and manufactured by NOVVES.

*Turtle, Butterfly:*  
TURKIYE

**Industrial Buildings / Industrial Facility - Bolu New Industrial Zone**

Industrial Facility – The project's Axial Cased Smoke Exhaust Fans, Shelter Fresh Air Fans, and Duct Type Centrifugal (Radial) Fans were designed and manufactured by NOVVES.

*Dragonfly, Fox, Koi:*  
TURKIYE

**Industrial Buildings / Industrial Facility****Bychem Petrochemical Facility – Gebkim Organized Industrial Zone**

The Horizontally Discharging External Motor Centrifugal (Radial) Roof Fan, Centrifugal (Radial) Roof Fan, Round Duct Fan, Shelter Duct Fan, Axial Casing Type Fan, Axial Casing Smoke and Heat Exhaust Fan (F300), Box Type Centrifugal (Radial) Fan, and Rectangular Duct Fan were designed and manufactured by NOVVES.

*Dragonfly, Marlin, Fox, Turtle, Koi, Heron:*  
TURKIYE

**Industrial Buildings / Industrial Facility****Polymer Chemical Factory**

The Duct Type Shelter Fan, Round Duct Fan, Grease Filter Kitchen Exhaust Fan, Box Type Centrifugal (Radial) Fan + G4 Filter, Vertically Discharging External Motor Centrifugal (Radial) Roof Fan, Axial Casing Smoke and Heat Exhaust Fan (F300), 24V Servo Motor Smoke Damper, Axial Roof Type Ex-proof Fan, Low Pressure Centrifugal Fan, Motorized Fire Damper, were designed and manufactured by NOVVES.

*Dragonfly, Nautilus, Hound, Heron, Fox, Koi, Butterfly, Turtle, Bear:*  
TURKIYE





### Endüstriyel Yapılar / Endüstriyel Tesis - **Coca Cola Fabrika İsmayilli**

Bu projede Aksiyal Çatı Tipi Duman ve Isı Tahliye Fanı, Exproof Aksiyal Çatı Tipi Fanlar, Kanal Tipi Radyal Fanlar, Isı Geri Kazanım Üniteleri, Hücreli Tip Aksiyal Fanlar ve Mutfak Fanları NOVVES tarafından tasarlanmış ve üretilmiştir.

*Dragonfly, Bear, Koi, Butterfly, Caracal, Turtle.*

**AZERBAIJAN**



### Endüstriyel Yapılar / Depo - **Ferit Topaloğlu Ticari Depo**

Projenin Jet Fan Sistemi NOVVES tarafından tasarlanmış ve üretilmiştir.

*Dragonfly, Marlin, Owl, Koi.*

**TÜRKİYE**



### Endüstriyel Yapılar / Depo - **Evkur Hadımköy Depo**

Projenin Jet Fan Sistemi ve Merdiven/Asansör Basınçlandırma Sistemleri NOVVES tarafından tasarlanmış ve üretilmiştir.

*Dragonfly, Marlin, Hound, Remora, Hawk.*

**TÜRKİYE**



### Endüstriyel Yapılar / Endüstriyel Tesis - **Nanografi Ankara Tesisleri**

Projenin Aksiyal Çatı Tipi Duman Tahliye Fanları, Ex-proof özellikli Çatı Tipi ATEX Fanları, Aksiyal Kovan Tipi Taze Hava Fanları, Kanal Tipi Radyal Fanları, Klima Santralleri ve Isı Geri Kazanım Cihazları NOVVES tarafından tasarlanmış ve üretilmiştir.

*Dragonfly, Bear, Marlin, Koi, Tiger, Caracal.*

**TÜRKİYE**

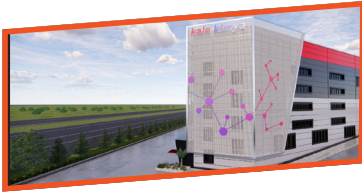

### Endüstriyel Yapılar / Endüstriyel Tesis - **Kale Care Kimya Üretim Tesisi**

Bu projede Dikdörtgen Kanal Fanı, Aksiyal Kovan Tipi Fan, Yuvarlak Kanal Fanı, %100 Taze Havalı Isı Geri Kazanımlı Klima Santrali ve Isı Geri Kazanım Cihazı NOVVES tarafından tasarlanmış ve üretilmiştir.

*Marlin, Tiger, Caracal, Koi.*

**TÜRKİYE**



### Endüstriyel Yapılar / Endüstriyel Tesis - **Perfektüp Ambalaj Fabrikası Tesisi**

Bu projede Yağ Filtreli Mutfak Egzoz Fanı ve Dikey Atışlı Çatı Tipi Ex-proof Fan NOVVES tarafından tasarlanmış ve üretilmiştir.

*Bear, Butterfly.*

**TÜRKİYE**



### Endüstriyel Yapılar / Endüstriyel Tesis - **Aktif Atık Bertaraf Ve Enerji Üretim Tesisi**

Bu projede Yüksek Basıncılı Endüstriyel Salyangoz Fanlar NOVVES tarafından tasarlanmış ve üretilmiştir.

*Nautilus.*

**TÜRKİYE**



### Endüstriyel Yapılar / Endüstriyel Tesis - **Yılsolar Güneş Paneli Fabrikası**

Bu projede Jet Fan Sistemi çözümleri NOVVES tarafından tasarlanmış ve üretilmiştir.

*Dragonfly, Marlin, Hound, Remora, Hawk.*

**TÜRKİYE.**

### Industrial Buildings / Industrial Facility - **Coca Cola Factory Ismayilli**



The Axial Roof-Mounted Smoke and Heat Exhaust Fans, Exproof Axial Roof-Mounted Fans, Duct Type Radial Fans, Heat Recovery Units, Box Type Axial Fans, and Kitchen Fans used in this project were designed and manufactured by NOVVES.

*Dragonfly, Bear, Koi, Butterfly, Caracal, Turtle.*

**AZERBAIJAN**



### Industrial Buildings / Warehouse - **Ferit Topaloglu Commercial Warehouse**



The project's Jet Fan System was designed and manufactured by NOVVES.

*Dragonfly, Marlin, Owl, Koi.*

**TURKIYE**



### Industrial Buildings / Warehouse - **Evkur Hadımköy Warehouse**



The project's Jet Fan Systems and Staircase/Elevator Pressurization Systems were designed and manufactured by NOVVES.

*Dragonfly, Marlin, Hound, Remora, Hawk.*

**TURKIYE**



### Industrial Buildings / Industrial Facility - **Nanografi Ankara Facilities**



The project's Axial Roof Type Smoke Exhaust Fans, Ex-proof Roof Type ATEX Fans, Axial Cased Fresh Air Fans, Duct Type Centrifugal (Radial) Fans, Air Handling Units, and Heat Recovery Systems were designed and manufactured by NOVVES.

*Dragonfly, Bear, Marlin, Koi, Tiger, Caracal.*

**TURKIYE**



### Industrial Buildings / Industrial Facility - **Kale Care Chemicals Factory**



The Rectangular Duct Fan, Axial Casing Type Fan, Round Duct Fan, 100% Fresh Air Heat Recovery Air Handling Unit, and Heat Recovery Device were designed and manufactured by NOVVES.

*Marlin, Tiger, Caracal, Koi.*

**TURKIYE**

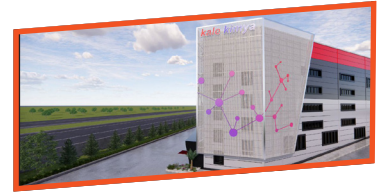

### Industrial Buildings / Industrial Facility - **Perfektüp Packaging Factory**



The Grease Filter Kitchen Exhaust Fan and Vertically Discharging Roof Type Ex-proof Fan were designed and manufactured by NOVVES.

*Bear, Butterfly.*

**TURKIYE**



### Industrial Buildings / Industrial Facility - **Industrial Plant Waste Treatment and Energy Recovery Facility**



The High-Pressure Industrial Centrifugal Fans used in this project were designed and manufactured by NOVVES.

*Nautilus.*

**TURKIYE**



### Industrial Buildings / Industrial Facility - **Yilsolar Solar Panel Manufacturing Plant**



The Jet Fan System solutions in this project were designed and manufactured by NOVVES.

*Dragonfly, Marlin, Hound, Remora, Hawk.*

**TURKIYE**





### Endüstriyel Yapılar / Depo - **2M Lojistik Gebze Deposu**

Projede Jet Fan Sistemi ve mühendislik çözümü **NOVVES** tarafından tasarlanmış ve üretilmiştir.

*Dragonfly, Marlin, Hound, Remora.*

**TÜRKİYE**



### Endüstriyel Yapılar / Depo - **Evkur Samsun Mağaza-Depo**

Projenin Jet Fan Sistemi **NOVVES** tarafından tasarlanmış ve üretilmiştir.

*Dragonfly, Marlin, Hound, Remora, Hawk.*

**TÜRKİYE**



### Endüstriyel Yapılar / Endüstriyel Tesis - **Altınay Savunma Teknolojileri Binası**

Bu projede Sığınak Fanları, Kanal Tipi Radyal Fanlar, Mutfak Egzoz Fanları, Hücreli Tip Plug Fanlar, Hücreli Tip Aksiyal Duman ve Isı Tahliye Fanları ile Aksiyal Kanal Tipi Duman ve Isı Tahliye Fanları **NOVVES** tarafından tasarlanmış ve üretilmiştir.

*Dragonfly, Koi, Turtle, Fox, Butterfly.*

**TÜRKİYE**



### Endüstriyel Yapılar / Endüstriyel Tesis - **Aselsan Endüstriyel Tesisi**

Bu projede Aksiyal Kanal Tipi Taze Hava Fanları **NOVVES** tarafından tasarlanmış ve üretilmiştir.

*Marlin.*

**TÜRKİYE**

**Industrial Buildings / Warehouse - 2M Logistics Gebze Warehouse**



The Jet Fan System and its engineering solution in the project were designed and manufactured by **NOVVES**.

*Dragonfly, Marlin, Hound, Remora.*

**TURKIYE**



**Industrial Buildings / Warehouse - Evkur Samsun Store & Warehouse**



The project's Jet Fan System was designed and manufactured by **NOVVES**.

*Dragonfly, Marlin, Hound, Remora, Hawk.*

**TURKIYE**



**Industrial Buildings / Industrial Facility  
Altınay Defense Technologies Facility**



The Shelter Fans, Duct Type Centrifugal Fans, Kitchen Exhaust Fans, Box Type Plug Fans, Box Type Axial Smoke and Heat Exhaust Fans, and Axial Duct Type Smoke and Heat Exhaust Fans were designed and manufactured by **NOVVES**.

*Dragonfly, Koi, Turtle, Fox, Butterfly.*

**TURKIYE**



**Industrial Buildings / Industrial Facility - Aselsan Industrial Facility**



The Axial Duct Type Fresh Air Fans in this project were designed and manufactured by **NOVVES**.

*Marlin.*

**TURKIYE**



# SAĞLIK YAPILARI

Healthcare Facilities



*BORN TO FLOW*



3

Bölüm / Section



### Sağlık Yapıları / Hastane - **Büyük Anadolu Hastanesi**

Bu projede Merdiven/Asansör Basınçlandırma Sistemi, Radyal Çatı Tipi Fanlar ve Aksiyal Kanal Tipi Duman ve Isı Tahliye Fanları **NOVVES** tarafından tasarlanmış ve üretilmiştir.  
*Dragonfly, Heron, Marlin.*  
**TÜRKİYE**



### Sağlık Yapıları / Hastane - **Kırklareli Sağlık Kampüsü**

Bu projede Aksiyal Kanal Tipi Duman ve Isı Tahliye Fanları, Sığınak Fanları, Kanal Tipi Radyal Fanlar ve Çatı Tipi Radyal Fanlar **NOVVES** tarafından tasarlanmış ve üretilmiştir.  
*Dragonfly, Fox, Koi, Heron.*  
**TÜRKİYE**



### Sağlık Yapıları / Hastane - **Sonomed Görüntüleme Merkezi**

Bu projede Aksiyal Kanal Tipi Taze Hava Fanları, Kanal Tipi Radyal Fanlar ve Isı Geri Kazanım Üniteleri **NOVVES** tarafından tasarlanmış ve üretilmiştir.  
*Marlin, Koi, Caracal.*  
**TÜRKİYE**



### Sağlık Yapıları / Hastane - **Nawaz Sharif Kanser Hastanesi**

Bu projede Yuvarlak Kanal Fanı, Kayış Kasnaklı Hücreli Fan, Kanal Tipi Ex-proof Fan, Aksiyal Hücreli Duman ve Isı Tahliye Fanı (F300), Hücreli Tip Radyal Fan, Dikey Atışlı Harici Motorlu Radyal Çatı Fanı, Dikdörtgen Aksiyal Duvar Tipi Fan ve Aksiyal Kovan Tipi Ex-proof Fan **NOVVES** tarafından tasarlanmış ve üretilmiştir.  
*Dragonfly, Koi, Turtle, Heron, Owl, Bear.*  
**PAKİSTAN**



### Sağlık Yapıları / Hastane - **Pakistan Tıp Bilimleri Enstitüsü**

Projenin Aksiyal Çatı Tipi Duman Tahliye Fanları, Kanal Tipi Fanları, Hücreli Tip Radyal Fanları ve Duvar Tipi Fanları **NOVVES** tarafından tasarlanmış ve üretilmiştir.  
*Dragonfly, Koi, Turtle, Owl.*  
**PAKİSTAN**



### Sağlık Yapıları / Hastane - **Feriha Öz Acil Durum Hastanesi**

Bu projede Hücreli Tip Aksiyal Fanlar ve Hücreli Tip Mutfak Fanları ve Radyal Çatı Tipi Fanlar **NOVVES** tarafından tasarlanmış ve üretilmiştir.  
*Heron, Turtle, Butterfly.*  
**TÜRKİYE**

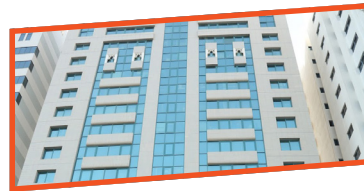

### Sağlık Yapıları / Hastane - **Al Wahda Hastanesi**

Projenin Aksiyal Kovan Tipi Duman Tahliye Fanları, Aksiyal Kovan Tipi Taze Hava Fanları, Çatı Tipi Radyal Fanları **NOVVES** tarafından tasarlanmış ve üretilmiştir.  
*Dragonfly, Marlin, Heron, Remora.*  
**LIBYA**



### Sağlık Yapıları / Hastane - **Jinnah Hastanesi**

Bu projede Yuvarlak Duvar Tipi Fan ve Aksiyal Hücreli Duman ve Isı Tahliye Fanı **NOVVES** tarafından tasarlanmış ve üretilmiştir.  
*Dragonfly, Owl.*  
**PAKİSTAN**

**Healthcare Buildings / Hospital - Büyük Anadolu Hospital**

The Staircase/Elevator Pressurization System, Radial Roof-Mounted Fans, and Axial Duct Type Smoke and Heat Exhaust Fans were designed and manufactured by NOVVES.

*Dragonfly, Heron, Marlin.*

**TURKIYE**

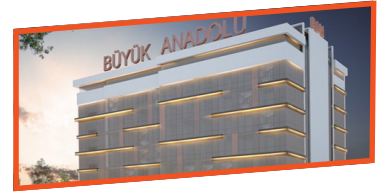
**Healthcare Buildings / Hospital - Kırklareli Healthcare Campus**

The Axial Duct Type Smoke and Heat Exhaust Fans, Shelter Fans, Duct Type Centrifugal Fans, and Roof-Mounted Centrifugal Fans were designed and manufactured by NOVVES.

*Dragonfly, Fox, Kai, Heron.*

**TURKIYE**

**Healthcare Buildings / Hospital - Sonomed Medical Imaging Center**

The Axial Duct Type Fresh Air Fans, Duct Type Centrifugal Fans and Heat Recovery Units were designed and manufactured by NOVVES.

*Marlin, Koi, Caracal.*

**TURKIYE**

**Healthcare Buildings / Hospital - Nawaz Sharif Cancer Hospital**

The Round Duct Fan, Belt-Driven Box Type Fan, Duct Type Ex-proof Fan, Axial Box Type Smoke and Heat Exhaust Fan (F300), Box Type Centrifugal Fan, Vertically Discharging External Motor Roof Fan, Rectangular Axial Wall Type Fan, and Axial Casing Type Ex-proof Fan was designed and manufactured by NOVVES.

*Dragonfly, Koi, Turtle, Heron, Owl, Bear.*

**PAKISTAN**

**Healthcare Buildings / Hospital - PIMS Hospital (Pakistan Institute of Medical Sciences)**

The project's Axial Roof Type Smoke Exhaust Fans, Duct Type Fans, Box Type Centrifugal Fans, and Wall Type Fans were designed and manufactured by NOVVES.

*Dragonfly, Koi, Turtle, Owl.*

**PAKISTAN**

**Healthcare Buildings / Hospital - Feriha Öz Emergency Hospital**

The Box Type Axial Fans and Box Type Kitchen Fans and Radial Roof-Mounted Fans were designed and manufactured by NOVVES.

*Heron, Turtle, Butterfly.*

**TURKIYE**

**Healthcare Buildings / Hospital - Libya Al Wahda Hospital**

The project's Axial Cased Smoke Exhaust Fans, Axial Cased Fresh Air Fans, and Roof-Mounted Centrifugal Fan were designed and manufactured by NOVVES.

*Dragonfly, Marlin, Heron, Remora.*

**LIBYA**

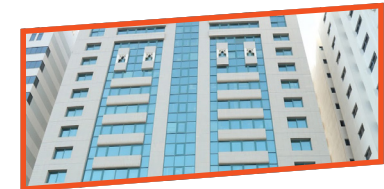
**Healthcare Buildings / Hospital - Jinnah Hospital**

The Round Wall Type Fan and Axial Box Type Smoke and Heat Exhaust Fans were designed and manufactured by NOVVES.

*Dragonfly, Owl.*

**PAKISTAN**





### Sağlık Yapıları / Hastane - Basra Üniversite Hastanesi

Bu projede Hücreli Tip Plug Fanlar, Aksiyal Kanal Tipi Taze Hava Fanları, Hücreli Tip Aksiyal Duman ve Isı Tahliye Fanları, Çatı Tipi Radyal Fanlar ve Kanal Tipi Radyal Fanlar NOVVES tarafından üretilmiştir.

*Dragonfly, Marlin, Turtle, Koi, Heron.*

**IRAK**



### Sağlık Yapıları / Hastane - Adana Yüreğir 100 Yataklı Hastane

Bu projede Jet Fan Sistemi çözümü NOVVES tarafından tasarlanmış ve üretilmiştir.

*Dragonfly, Marlin, Hound, Remora.*

**TÜRKİYE**



### Sağlık Yapıları / Hastane - Al Danah Medikal Hastanesi

Bu projede Aksiyal Kanal Tipi Duman ve Isı Tahliye Fanları, Çatı Tipi Aksiyal Fanlar, Kanal Tipi Radyal Fanlar ve Banyo Tipi Fanlar NOVVES tarafından tasarlanmış ve üretilmiştir.

*Dragonfly, Heron, Koi, Seahorse.*

**KATAR**

Healthcare Buildings / Hospital - **Basrah University Hospital**



The Box Type Plug Fans, Axial Duct Type Fresh Air Fans, Box Type Axial Smoke and Heat Exhaust Fans, Roof-Mounted Centrifugal Fan, and Duct Type Centrifugal Fans were designed and manufactured by NOVVES.

*Dragonfly, Marlin, Turtle, Koi, Heron.*

IRAQ



Healthcare Buildings / Hospital - **Adana Yüregir State Hospital (100 - Bed)**



Jet Fan System solution was designed and manufactured by NOVVES.

*Dragonfly, Marlin, Hound, Remora.*

TURKIYE



Healthcare Buildings / Hospital - **Al Danah Medical Hospital**



Axial Duct Type Smoke and Heat Exhaust Fans, Roof Type Axial Fans, Duct Type Centrifugal Fans, and Bathroom Type Fans were designed and manufactured by NOVVES.

*Dragonfly, Heron, Koi, Seahorse.*

QATAR



# TURİZM KONAKLAMA

Tourism and Hospitality



*BORN TO FLOW*



4

Bölüm / Section



### Turizm ve Konaklama / Otel - Hilton Otel (Taksim 360)

Bu projede Merdiven/Asansör Basınçlandırma Sistemi, Hücreli Tip Mutfak Fanları, Çatı Tipi EC Fanlar, Ex-proof Kanal Tipi Radyal ATEX Fanlar, Duvar Tipi Aksiyal Fanlar ve Sığınak Fanları NOVVES tarafından tasarlanmış ve üretilmiştir.

*Dragonfly, Marlin, Butterfly, Hummingbird, Bear, Owl, Fox.*

**TÜRKİYE**



### Turizm ve Konaklama / Otel - Wine Hill Otel (Tiflis 360)

Bu projede Aksiyal Kanal Tipi Duman ve Isı Tahliye Fanları, Aksiyal Kanal Tipi Taze Hava Fanları, Kanal Tipi Radyal Fanlar ve Hücreli Tip Mutfak Fanları NOVVES tarafından tasarlanmış ve üretilmiştir.

*Dragonfly, Marlin, Koi, Butterfly.*

**GÜRCİSTAN**

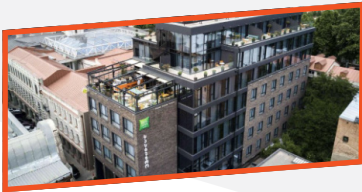

### Turizm ve Konaklama / Otel - IBIS Otel (Tiflis)

Bu projede Merdiven/Asansör Basınçlandırma Sistemi, Aksiyal Kanal Tipi Duman ve Isı Tahliye Fanları, Çatı Tipi Radyal Fanlar ve Kanal Tipi EC Fanlar NOVVES tarafından tasarlanmış ve üretilmiştir.

*Dragonfly, Hummingbird, Heron, Marlin.*

**GÜRCİSTAN**



### Turizm ve Konaklama / Otel - Pruva34 Kingdom Otel

Bu projede Jet Fan Sistemi NOVVES tarafından tasarlanmış ve üretilmiştir.

*Dragonfly, Marlin, Hound, Remora.*

**TÜRKİYE**



### Turizm ve Konaklama / Otel - Radisson Otel (Merter)

Bu projede Merdiven/Asansör Basınçlandırma Sistemi, Çatı Tipi Radyal Fanlar, Hücreli Tip Aksiyal Duman ve Isı Tahliye Fanları, Kanal Tipi Radyal Fanlar, Hücreli Tip Mutfak Fanları ve Isı Geri Kazanım Üniteleri NOVVES tarafından tasarlanmış ve üretilmiştir.

*Dragonfly, Marlin, Koi, Heron, Turtle, Butterfly, Caracal.*

**TÜRKİYE**



### Turizm ve Konaklama / Otel - Riverside Otel

Bu projede Çatı Tipi Aksiyal Duman ve Isı Tahliye Fanları, Çatı Tipi Radyal Fanlar ve Aksiyal Kanal Tipi Taze Hava Fanları NOVVES tarafından tasarlanmış ve üretilmiştir.

*Heron, Dragonfly, Marlin.*

**GÜRCİSTAN**



### Turizm ve Konaklama / Otel - Shekha Lolwa Airway Staff Otel

Bu projede Aksiyal Kanal Tipi Duman ve Isı Tahliye Fanları, Aksiyal Kanal Tipi Taze Hava Fanları, Kanal Tipi Radyal Fanlar ve Duvar Tipi Fanlar NOVVES tarafından tasarlanmış ve üretilmiştir.

*Dragonfly, Marlin, Koi, Owl.*

**KATAR**



### Turizm ve Konaklama / Otel - Swiss Otel (Uludağ)

Bu projede Jet Fan Sistemi ve Çatı Tipi Aksiyal Duman ve Isı Tahliye Fanları NOVVES tarafından tasarlanmış ve üretilmiştir.

*Dragonfly, Heron, Hound.*

**TÜRKİYE**

**Tourism and Hospitality / Hotel - Hilton Hotel (Taksim 360)**



The Staircase/Elevator Pressurization System, Cased Kitchen Fans, Roof Type EC Fans, Ex-proof Duct Type Centrifugal (Radial) ATEX Fans, Wall Type Axial Fans and Shelter Fans were designed and manufactured by NOVVES.

*Dragonfly, Marlin, Butterfly, Hummingbird, Bear, Owl, Fox.*

**TURKIYE**



**Tourism and Hospitality / Hotel - Hotel Wine Hill (Tbilisi)**



Axial Duct Type Smoke Exhaust Fans, Axial Duct Type Fresh Air Fans, Duct Type Centrifugal Fans, and Cased Kitchen Fans were designed and manufactured by NOVVES.

*Dragonfly, Marlin, Koi, Butterfly.*

**GEORGIA**



**Tourism and Hospitality / Hotel - IBIS Hotel (Tbilisi)**



The Staircase/Elevator Pressurization System, Axial Duct Type Smoke Exhaust Fans, Roof-Mounted Centrifugal Fan, and Duct Type EC Fans were designed and manufactured by NOVVES.

*Dragonfly, Hummingbird, Heron, Marlin.*

**GEORGIA**

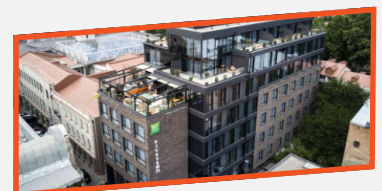

**Tourism and Hospitality / Hotel - Pruva34 Kingdom Hotel**



The Jet Fan System was designed and manufactured by NOVVES.

*Dragonfly, Marlin, Hound, Remora.*

**TURKIYE**



**Tourism and Hospitality / Hotel - Radisson Hotel (Merter)**



The Staircase/Elevator Pressurization System, Roof-Mounted Centrifugal Fan, Cased Axial Smoke Exhaust Fans, Duct Type Centrifugal Fans, Cased Kitchen Fans, and Heat Recovery Units were designed and manufactured by NOVVES.

*Dragonfly, Marlin, Koi, Heron, Turtle, Butterfly, Caracal.*

**TURKIYE**



**Tourism and Hospitality / Hotel - Riverside Hotel**



Roof Type Axial Smoke Exhaust Fans, Roof-Mounted Centrifugal Fan and Axial Duct Type Fresh Air Fans were designed and manufactured by NOVVES.

*Heron, Dragonfly, Marlin.*

**GEORGIA**



**Tourism and Hospitality / Hotel - Shekha Lolwa Airway Staff Hotel**



Axial Duct Type Smoke Exhaust Fans, Axial Duct Type Fresh Air Fans, Duct Type Centrifugal Fans, and Wall Type Fans were designed and manufactured by NOVVES.

*Dragonfly, Marlin, Koi, Owl.*

**QATAR**



**Tourism and Hospitality / Hotel - Swiss Hotel (Uludag)**



The Jet Fan System and Roof Type Axial Smoke Exhaust Fans were designed and manufactured by NOVVES.

*Dragonfly, Heron, Hound.*

**TURKIYE**





### Turizm ve Konaklama / Otel - **Marriott Executive Otel Daireleri**

Projenin Jet Fan Sistemi, Merdiven/Asansör Basınçlandırma Sistemi, Kanal Tipi Radyal Fanlar ve Ex-proof özellikli Kanal Tipi ATEX Fanları NOVVES tarafından tasarlanmış ve üretilmiştir.  
*Dragonfly, Marlin, Hound, Remora, Bear, Koi.*  
**TÜRKİYE**



### Turizm ve Konaklama / Otel - **Mercure Otel (Antalya)**

Proje kapsamında EC Plug Hücreli Fan, Yuvarlak Kanal Fanı, Kanal Tipi Ex-proof Fan, Santral Tip Isı Geri Kazanım Cihazı, Yağ Filtreli Mutfak Egzoz Fanı, Hücreli Tip Radyal Fan ve Aksiyal Kovan Tipi Fan sistemleri NOVVES tarafından tasarlanmış ve üretilmiştir.  
*Hummingbird, Koi, Bear, Caracal, Butterfly, Turtle, Marlin.*  
**TÜRKİYE**



### Ticari Yapılar / AVM - **Carrefour Alışveriş Merkezi**

Bu projede kullanılan Aksiyal Kanal Tipi Duman ve Isı Tahliye Fanları, Çatı Tipi Aksiyal Duman ve Isı Tahliye Fanları, Aksiyal Kanal Tipi Taze Hava Fanları ve Kanal Tipi Radyal Fanlar, NOVVES tarafından tasarlanmış ve üretilmiştir.  
*Dragonfly, Marlin, Koi.*  
**GÜRCİSTAN**



### Ticari Yapılar / AVM - **Dhuha AVM**

Bu projede yer alan Aksiyal Kanal Tipi Duman ve Isı Tahliye Fanları ile Aksiyal Kanal Tipi Taze Hava Fanları, NOVVES tarafından tasarlanmış ve üretilmiştir.  
*Dragonfly, Marlin.*  
**KUVEYT**



### Ticari Yapılar / AVM - **A&C Corner AVM**

Bu projede kullanılan Aksiyal Kanal Tipi Taze Hava Fanları, Kanal Tipi Radyal Fanlar ve Duvar Tipi Fanlar, NOVVES tarafından tasarlanmış ve üretilmiştir.  
*Marlin, Koi, Owl.*  
**GANA**



### Ticari Yapılar / AVM - **Van Yörük AVM**

Projenin Jet Fan Sistemi NOVVES tarafından tasarlanmış ve üretilmiştir.  
*Dragonfly, Marlin, Hound, Remora.*  
**TÜRKİYE**



### Ticari Yapılar / AVM - **Historia AVM**

Projenin Aksiyal Kovanlı Duman Tahliye Fanları ve Aksiyal Kovanlı Taze Hava Fanları, Duvar Tipi Fanlar NOVVES tarafından tasarlanmış ve üretilmiştir.  
*Dragonfly, Marlin, Owl.*  
**TÜRKİYE**



### Ticari Yapılar / Showroom - **Otopoint Binası**

Bu projede Aksiyal Kovanlı Duman Tahliye Fanları, Çatı Tipi Radyal Fanlar, Isı Geri Kazanım Cihazları ve Kanal Tipi Radyal Fanlar NOVVES tarafından tasarlanmış ve üretilmiştir.  
*Dragonfly, Heron, Koi, Caracal.*  
**TÜRKİYE**

**Tourism and Hospitality / Hotel - Marriott Executive Hotel Apartments**



The project's Jet Fan System, Staircase/Elevator Pressurization System, Duct Type Centrifugal Fans, and Ex-proof Duct Type ATEX Fans were designed and manufactured by NOVVES.  
*Dragonfly, Marlin, Hound, Remora, Bear, Koi.*  
**TURKIYE**



**Tourism and Hospitality / Hotel - Mercure Hotel (Antalya)**



Within the project scope, EC Plug Cased Fan, Circular Duct Fan, Ex-proof Duct Fan, Central Type Heat Recovery Unit, Grease Filtered Kitchen Exhaust Fan, Cased Centrifugal (Radial) Fan, and Axial Cased Fan systems were designed and manufactured by NOVVES.  
*Hummingbird, Koi, Bear, Caracal, Butterfly, Turtle, Marlin.*  
**TURKIYE**

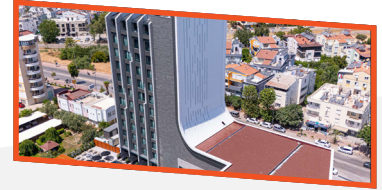

**Commercial Buildings / Shopping Mall - Carrefour Mall**



The Axial Duct Type Smoke and Heat Exhaust Fans, Roof Type Axial Smoke and Heat Exhaust Fans, Axial Duct Type Fresh Air Fans, and Duct Type Centrifugal Fans used in this project were designed and manufactured by NOVVES.  
*Dragonfly, Marlin, Koi.*  
**GEORGIA**



**Commercial Buildings / Shopping Mall - Dhuha Mall**



The Axial Duct Type Smoke and Heat Exhaust Fans and Axial Duct Type Fresh Air Fans were designed and manufactured by NOVVES.  
*Dragonfly, Marlin.*  
**KUWAIT**



**Commercial Buildings / Shopping Mall - A&C Corner Mall**



The Axial Duct Type Fresh Air Fans, Duct Type Centrifugal Fans, and Wall Type Fans were designed and manufactured by NOVVES.  
*Marlin, Koi, Owl.*  
**GHANA**



**Commercial Buildings / Shopping Mall - Van Yörük Mall**



The project's Jet Fan Systems were designed and manufactured by NOVVES.  
*Dragonfly, Marlin, Hound, Remora.*  
**TURKIYE**



**Commercial Buildings / Shopping Mall - Historia Mall**



The Axial Cased Smoke Exhaust Fans and Axial Cased Fresh Air Fans, Wall Mounted Fans of the project were designed and manufactured by NOVVES.  
*Dragonfly, Marlin, Owl.*  
**TURKIYE**



**Commercial Buildings / Automotive Showroom - Otopoint Building**



The project's Axial Cased Smoke Exhaust Fans, Roof-Mounted Centrifugal (Radial) Fans, Heat Recovery Units, and Duct Type Centrifugal (Radial) Fans were designed and manufactured by NOVVES.  
*Dragonfly, Heron, Koi, Caracal.*  
**TURKIYE**



# KONUT & KENTSEL DÖNÜŞÜM PROJELERİ

Residential & Urban  
Regeneration Projects



*BORN TO FLOW*



5

**Bölüm / Section**



### Konut Yapıları / Konut Kompleksi - **Adıyaman Deprem Konutları Kompleksi**

Bu proje kapsamında Sığınak Fanları, Kanal Tipi Radyal Fanlar, Ex-proof Kanal Tipi Radyal Fanlar ve Aksiyal Kanal Tipi Duman ve Isı Tahliye Fanları NOVVES tarafından tasarlanmış ve üretilmiştir.

*Dragonfly, Fox, Koi, Bear.*

**TÜRKİYE**



### Konut Yapıları / Konut Kompleksi - **KIPTAŞ Arkatlı Evleri**

Bu proje kapsamında Jet Fan Sistemi, Merdiven/Asansör Basınçlandırma Sistemi, Sığınak Fanları, Kanal Tipi Radyal Fanlar ve Duvar Tipi Fanlar, Havuz Nem Alma Santrali, Isı Geri Kazanım Üniteleri, Atex Fanlar, Radyal Çatı Tipi Fanlar, Banyo Fanları NOVVES tarafından tasarlanmış ve üretilmiştir.

*Dragonfly, Marlin, Hound, Remora, Fox, Koi, Heron, Owl, Bear, Caracal, Dolphin, Seahorse.*

**TÜRKİYE**



### Konut Yapıları / Konut Kompleksi - **Emlak Konut Çınarköy Evleri 3. ve 4. Etap Konutları**

Bu proje kapsamında Jet Fan Sistemi, Merdiven/Asansör Basınçlandırma Sistemi, Çatı Tipi Radyal Fanları, Aksiyal Exproof Fanlar NOVVES tarafından tasarlanmış ve üretilmiştir.

*Dragonfly, Marlin, Hound, Remora, Heron, Bear.*

**TÜRKİYE**



### Konut Yapıları / Konut Kompleksi - **Bizimevler 10 Konutları**

Bu projede yer alan Aksiyal Kanal Tipi Duman ve Isı Tahliye Fanları ile Aksiyal Kanal Tipi Taze Hava Fanları, NOVVES tarafından tasarlanmış ve üretilmiştir.

*Dragonfly, Marlin.*

**TÜRKİYE**



### Konut Yapıları / Konut Kompleksi - **Central Hill Konutları**

Bu proje kapsamında Jet Fan Sistemi NOVVES tarafından tasarlanmış ve üretilmiştir.

*Dragonfly, Marlin, Hound, Remora.*

**TÜRKİYE**



### Konut Yapıları / Konut Kompleksi - **Çekmeköy 1. ve 2. Etap Konutları**

Bu proje kapsamında Jet Fan Sistemi, Kanal Tipi Radyal Fanlar, Sığınak Fanları ve Isı Geri Kazanım Üniteleri NOVVES tarafından tasarlanmış ve üretilmiştir.

*Dragonfly, Marlin, Hound, Remora, Koi, Fox, Caracal.*

**TÜRKİYE**



### Konut Yapıları / Konut Kompleksi - **Denge Towers Konutları**

Bu proje kapsamında Jet Fan Sistemi, Merdiven/Asansör Basınçlandırma Sistemi, Sığınak Fanları, Kanal Tipi Radyal Fanlar, Çatı Tipi Radyal Fanlar ve Banyo Tipi Fanlar NOVVES tarafından tasarlanmış ve üretilmiştir.

*Dragonfly, Marlin, Hound, Remora, Fox, Koi, Heron, Seahorse.*

**TÜRKİYE**



### Konut Yapıları / Konut Kompleksi - **Emlak Konut Bizim Mahalle Halkalı Konutları**

Bu proje kapsamında Jet Fan Sistemi, Merdiven/Asansör Basınçlandırma Sistemi, Sığınak Fanları, Çatı Tipi Radyal Fanlar ve Kanal Tipi Radyal Fanlar NOVVES tarafından tasarlanmış ve üretilmiştir.

*Dragonfly, Marlin, Hound, Remora, Heron, Fox, Koi.*

**TÜRKİYE**

### Residential Buildings / Housing Complex - **Adıyaman Earthquake Housing Complex**

Shelter Fans, Duct Type Centrifugal (Radial) Fans, Ex-proof Duct Type Centrifugal (Radial) Fans and Axial Duct Type Smoke and Heat Exhaust Fans were designed and manufactured by NOVVES.

*Dragonfly, Fox, Koi, Bear*  
TURKIYE



### Residential Buildings / Housing Complex - **KİPTAŞ Arkatlı Housing Project**

Jet Fan System, Stairwell/Elevator Pressurization System, Shelter Fans, Duct Type Centrifugal (Radial) Fans, Wall Type Fans, Pool Dehumidification Unit, Heat Recovery Units, ATEX-Certified Fans, Radial Roof-Mounted Fans, and Bathroom Fans were designed and manufactured by NOVVES.

*Dragonfly, Marlin, Hound, Remora, Fox, Koi, Heron, Owl, Bear, Caracal, Dolphin, Seahorse*  
TURKIYE



### Residential Buildings / Housing Complex - **Emlak Konut Çınarköy Residences - Phases 3 & 4**

Jet Fan System, Stairwell/Elevator Pressurization System, Ex-proof Duct Type Centrifugal (Radial) ATEX Fans, Shelter Fans, Roof Type Centrifugal (Radial) Fans, Duct Type Centrifugal (Radial) Fans and Roof Type EC Fans were designed and manufactured by NOVVES.

*Dragonfly, Marlin, Hound, Remora, Heron, Bear*  
TURKIYE



### Residential Buildings / Housing Complex - **Bizimevler 10 Housing Complex**

Stairwell/Elevator Pressurization System, Roof Type Axial Smoke and Heat Exhaust Fans and Axial Duct Type Smoke and Heat Exhaust Fans were designed and manufactured by NOVVES.

*Dragonfly, Marlin*  
TURKIYE



### Residential Buildings / Housing Complex - **Central Hill Housing Complex**

Jet Fan Systems were designed and manufactured by NOVVES.

*Dragonfly, Marlin, Hound, Remora*  
TURKIYE



### Residential Buildings / Housing Complex - **Çekmeköy Phases 1 and 2 Housing Complex**

Jet Fan System, Duct Type Centrifugal (Radial) Fans, Shelter Fans and Heat Recovery Units were designed and manufactured by NOVVES.

*Dragonfly, Marlin, Hound, Remora, Koi, Fox, Caracal*  
TURKIYE



### Residential Buildings / Housing Complex - **Denge Towers Housing Complex**

Within this project, Jet Fan System, Stairwell / Elevator Pressurization System, Shelter Fans, Duct Type Centrifugal (Radial) Fans, Roof Type Centrifugal (Radial) Fans, and Bathroom Fans were designed and manufactured by NOVVES.

*Dragonfly, Marlin, Hound, Remora, Fox, Koi, Heron, Seahorse*  
TURKIYE



### Residential Buildings / Housing Complex - **Emlak Konut Bizim Mahalle Halkalı Housing Complex**

Jet Fan System, Stairwell/Elevator Pressurization System, Shelter Fans, Roof Type Centrifugal (Radial) Fans and Duct Type Centrifugal (Radial) Fans were designed and manufactured by NOVVES.

*Dragonfly, Marlin, Hound, Remora, Heron, Fox, Koi*  
TURKIYE





### Konut Yapıları / Konut Kompleksi - Emlak Konut Tozkoparan Kentsel Dönüşüm Projesi

Bu projede Jet Fan Sistemi, Merdiven/Asansör Basınçlandırma Sistemi, Kanal Tipi Radyal Fanlar, Ex-proof Aksiyal Kanal Tipi ATEX Fanlar ve Sığınak Fanları NOVVES tarafından tasarlanmış ve üretilmiştir.

*Dragonfly, Marlin, Hound, Remora, Bear, Koi, Fox.*

**TÜRKİYE**



### Konut Yapıları / Konut Kompleksi - FOHAR Konutları

Bu proje kapsamında Aksiyal Kanal Tipi Duman ve Isı Tahliye Fanları ile Kanal Tipi Radyal Fanlar NOVVES tarafından tasarlanmış ve üretilmiştir.

*Dragonfly, Koi.*

**BULGARİSTAN**



### Konut Yapıları / Konut Kompleksi - Gustava Ziemgala 80 Rezidans

Bu proje kapsamında Aksiyal Çatı Tipi Duman ve Isı Tahliye Fanları, Aksiyal Hücreli Fanlar, Jet Fanlar NOVVES tarafından tasarlanmış ve üretilmiştir.

*Dragonfly, Turtle.*

**LETONYA**



### Konut Yapıları / Konut Kompleksi - Imperium No 1 Rezidans

Bu proje kapsamında Merdiven/Asansör Basınçlandırma Sistemi, Kanal Tipi Radyal Fanlar, Aksiyal Kanal Tipi Duman ve Isı Tahliye Fanları ve Sığınak Fanları NOVVES tarafından tasarlanmış ve üretilmiştir.

*Dragonfly, Marlin, Fox, Koi.*

**TÜRKİYE**



### Konut Yapıları / Konut Kompleksi - KIPTAŞ Kırilangıç Konutları

Bu proje kapsamında Jet Fan Sistemi, Duvar Tipi Fanlar, Kanal Tipi Fanlar ve Çatı Tipi Radyal Fanlar NOVVES tarafından tasarlanmış ve üretilmiştir.

*Dragonfly, Marlin, Hound, Remora, Koi, Heron, Owl.*

**TÜRKİYE**



### Konut Yapıları / Konut Kompleksi - Marinera Konut Projesi

Bu proje kapsamında Aksiyal Kanal Tipi Duman ve Isı Tahliye Fanları, Aksiyal Kanal Tipi Taze Hava Fanları, Çatı Tipi Radyal Fanlar, Kanal Tipi Radyal Fanlar ve Banyo Tipi Fanlar NOVVES tarafından tasarlanmış ve üretilmiştir.

*Dragonfly, Marlin, Koi, Heron, Seahorse.*

**TÜRKİYE**



### Konut Yapıları / Konut Kompleksi - Mevsim İstanbul Konutları

Bu proje kapsamında Merdiven/Asansör Basınçlandırma Sistemi, Kanal Tipi Radyal Fanlar, Çatı Tipi Radyal Fanlar ve Sığınak Fanları NOVVES tarafından tasarlanmış ve üretilmiştir.

*Marlin, Heron, Koi, Fox.*

**TÜRKİYE**



### Konut Yapıları / Konut Kompleksi - Muhit Konut Kompleksi

Bu proje kapsamında Jet Fan Sistemi, Kanal Tipi Radyal Fanlar, Isı Geri Kazanım Üniteleri, Ex-proof Aksiyal Kanal Tipi ATEX Fanlar ve Çatı Tipi EC Fanlar NOVVES tarafından tasarlanmış ve üretilmiştir.

*Dragonfly, Marlin, Hound, Remora, Caracal, Koi, Hummingbird, Bear.*

**TÜRKİYE**

### Residential Buildings / Housing Complex - **Emlak Konut Tozkoparan Urban Renewal Project**

The project's Jet Fan System, Staircase/Elevator Pressurization System, Duct Type Centrifugal Fans, Ex-proof Axial Duct Type ATEX Fans, and Shelter Fans were designed and manufactured by NOVVES.

*Dragonfly, Marlin, Hound, Remora, Bear, Koi, Fox.*  
**TURKIYE**



### Residential Buildings / Housing Complex - **FOHAR Apartments**

Within this project, Axial Duct Type Smoke and Heat Exhaust Fans and Duct Type Centrifugal (Radial) Fans were designed and manufactured by NOVVES.

*Dragonfly, Koi.*  
**BULGARIA**



### Residential Buildings / Housing Complex - **Gustava Ziemgala 80 Residential Building**

Within this project, Axial Roof Type Smoke and Heat Exhaust Fans, Cell Type Axial Fans, Jet Fans were designed and manufactured by NOVVES.

*Dragonfly, Turtle.*  
**LATVIA**



### Residential Buildings / Housing Complex - **Imperium No 1 Residential Building**

Stairwell/Elevator Pressurization System, Duct Type Centrifugal (Radial) Fans, Axial Duct Type Smoke and Heat Extraction Fans and Shelter Fans were designed and manufactured by NOVVES.

*Dragonfly, Marlin, Fox, Koi.*  
**TURKIYE**



### Residential Buildings / Housing Complex - **KIPTAŞ Kırlangıç Housing Complex**

Within this project, Jet Fan System, Wall Type Fans, Duct Type Fans and Roof Type Centrifugal (Radial) Fans were designed and manufactured by NOVVES.

*Dragonfly, Marlin, Hound, Remora, Koi, Heron, Owl.*  
**TURKIYE**



### Residential Buildings / Housing Complex - **Marinera Housing Complex**

Axial Duct Type Smoke and Heat Exhaust Fans, Axial Duct Type Fresh Air Fans, Roof Type Centrifugal (Radial) Fans, Duct Type Centrifugal (Radial) Fans and Bathroom Fans were designed and manufactured by NOVVES.

*Dragonfly, Marlin, Koi, Heron, Seahorse.*  
**TURKIYE**



### Residential Buildings / Housing Complex - **Mevsim İstanbul Housing Complex**

Stairwell/Elevator Pressurization System, Duct Type Centrifugal (Radial) Fans, Roof Type Centrifugal (Radial) Fans and Shelter Fans were designed and manufactured by NOVVES.

*Marlin, Heron, Koi, Fox.*  
**TURKIYE**



### Residential Buildings / Housing Complex - **Muhit Housing Complex**

Jet Fan System, Duct Type Centrifugal (Radial) Fans, Heat Recovery Units, Ex-proof Axial Duct Type ATEX Fans and Roof Type EC Fans were designed and manufactured by NOVVES.

*Dragonfly, Marlin, Hound, Remora, Caracal, Koi, Hummingbird, Bear.*  
**TURKIYE**





## Avrupa Residence Oryapark İstanbul

Karma Kullanım / Yaşam Kompleksi

- Bu proje kapsamında Jet Fan Sistemi, Merdiven/Asansör Basınclandırma Sistemi, Sığınak Fanları, Çatı Tipi EC Radyal Fanlar, Hücreli Fanlar ve Kanal Tipi Radyal Fanlar **NOVVES** tarafından tasarlanmış ve üretilmiştir. *Dragonfly, Marlin, Hound, Remora, Turtle, Humminbird, Heron, Fox, Koi.*
- **Mixed-Use / Residential Complex**  
Jet Fan System, Stairwell/Elevator Pressurization System, Shelter Fans, Roof Type Centrifugal (Radial) EC Fans, Cabinet Fans and Duct Type Centrifugal (Radial) Fans were designed and manufactured by **NOVVES**.  
*Dragonfly, Marlin, Hound, Remora, Turtle, Humminbird, Heron, Fox, Koi.*

**TURKIYE**



## Özdilek Textile Manufacturing - TOSAB

### Endüstriyel Yapılar / Endüstriyel Tesis

- Bu projede Aksiyal Kanal Tipi Duman ve Isı Tahliye Fanları, Aksiyal Kanal Tipi Taze Hava Fanları ve Kanal Tipi Radyal Fanlar NOVVES tarafından tasarlanmış ve üretilmiştir.

*Dragonfly, Marlin, Koi.*

- **Industrial Buildings / Industrial Facility**

The Axial Duct Type Smoke and Heat Exhaust Fans, Axial Duct Type Fresh Air Fans, and Duct Type Centrifugal Fans were designed and manufactured by NOVVES.

*Dragonfly, Marlin, Koi.*

**TURKIYE**



### Konut Yapıları / Konut Kompleksi - NEF Çekmeköy 2. Etap Konutları

Bu proje kapsamında Jet Fan Sistemi NOVVES tarafından tasarlanmış ve üretilmiştir.  
*Dragonfly, Marlin, Hound, Remora.*  
**TÜRKİYE**



### Ticari Yapılar / Ofis Binası - ODR Ofis Binası

Ofis Binası – Bu projede yer alan Jet Fan Sistemi, Merdiven/Asansör Basınçlandırma Sistemi, Aksiyal Kanal Tipi Taze Hava Fanları, Ex-proof Aksiyal Kanal Tipi ATEX Fanlar, Kanal Tipi Radyal Fanlar, Çatı Tipi Radyal Fanlar ve Aksiyal Kanal Tipi Duman ve Isı Tahliye Fanları NOVVES tarafından tasarlanmış ve üretilmiştir.

*Dragonfly, Marlin, Hound, Remora, Bear, Heron, Koi.*  
**KONGO**



### Konut Yapıları / Konut Kompleksi - Emlak Konut Fikirtepe Kentsel Dönüşüm - 6, 13, 14, 15 Parseller

Bu proje kapsamında Jet Fan Sistemi, Merdiven/Asansör Basınçlandırma Sistemi, Çatı Tipi Radyal Fanlar, Kanal Tipi Radyal Fanlar, Sığınak Taze Hava Santralleri, Ex-proof Fanlar ve Isı Geri Kazanım Cihazları NOVVES tarafından tasarlanmış ve üretilmiştir.

*Dragonfly, Marlin, Hound, Remora, Fox, Koi, Caracal, Bear, Heron.*  
**TÜRKİYE**



### Ticari Yapılar / Ofis Binası - San Gwackin Ofisleri

Bu projede yer alan Jet Fan Sistemi NOVVES tarafından tasarlanmış ve üretilmiştir.  
*Dragonfly.*  
**MALTA**



### Konut Yapıları / Konut Kompleksi - Semt 77 1. VE 2. Phase Konut Komleksi

Bu proje kapsamında Jet Fan Sistemi, Merdiven/Asansör Basınçlandırma Sistemi, Çatı Tipi Radyal Fanlar, Kanal Tipi Radyal Fanlar, Hücreli Tip Plug Fanlar, Isı Geri Kazanım Üniteleri ve Duvar Tipi Fanlar NOVVES tarafından tasarlanmış ve üretilmiştir.

*Dragonfly, Marlin, Hound, Remora, Caracal, Heron, Turtle, Owl, Koi.*  
**TÜRKİYE**



### Konut Yapıları / Konut Kompleksi - KIPTAŞ Silivri Konutları

Bu proje kapsamında Aksiyal Kanal Tipi Duman ve Isı Tahliye Fanları, Kanal Tipi Radyal Fanlar, Ex-proof Aksiyal Kanal Tipi ATEX Fanlar ve Sığınak Fanları NOVVES tarafından tasarlanmış ve üretilmiştir.

*Dragonfly, Koi, Bear, Fox.*  
**TÜRKİYE**



### Konut Yapıları / Konut Kompleksi - SPAUDOS 7 Konutları

Bu proje kapsamında Jet Fan Sistemi NOVVES tarafından tasarlanmış ve üretilmiştir.  
*Dragonfly.*  
**LİTVANYA**



### Konut ve Kentsel Gelişim / Kentsel Dönüşüm Projesi - Emlak Konut Okmeydanı Kentsel Dönüşüm

Bu projede Jet Fan Sistemi, Merdiven/Asansör Basınçlandırma Sistemi, Kanal Tipi Radyal Fanlar, Sığınak Fanları, ATEX Fanlar, Isı Geri Kazanım Cihazları NOVVES tarafından tasarlanmış ve üretilmiştir.

*Dragonfly, Marlin, Hound, Remora, Caracal, Fox, Bear, Koi.*  
**TÜRKİYE**

### Residential Buildings / Housing Complex - NEF Çekmeköy Phase 2 Housing Complex

Jet Fan Systems were designed and manufactured by NOVVES.  
*Dragonfly, Marlin, Hound, Remora.*  
TURKIYE



### Commercial Buildings / Office Building - ODR Office Building

Office Building – The Jet Fan System, Staircase/Elevator Pressurization System, Axial Duct Type Fresh Air Fans, Ex-proof Axial Duct Type ATEX Fans, Duct Type Centrifugal Fans, Roof-Mounted Centrifugal Fan, and Axial Duct Type Smoke and Heat Exhaust Fans in this project were designed and manufactured by NOVVES.  
*Dragonfly, Marlin, Hound, Remora, Bear, Heron, Koi.*  
CONGO



### Residential Buildings / Konut Kompleksi - Emlak Konut Fikirtepe Urban Renewal Project – Residential Complex - Phases 6, 13, 14, 15

Within this project, Jet Fan System, Stairwell / Elevator Pressurization System, Roof Type Centrifugal (Radial) Fans, Duct Type Centrifugal (Radial) Fans, Shelter Fans, Ex-proof Fans, and Heat Recovery Units were designed and manufactured by NOVVES.  
*Dragonfly, Marlin, Hound, Remora, Fox, Koi, Caracal, Bear, Heron.*  
TURKIYE



### Commercial Buildings / Office Building - San Gwakklin Offices

The Jet Fan Systems in this project were designed and manufactured by NOVVES.  
*Dragonfly.*  
MALTA



### Residential Buildings / Housing Complex - Semt 77 Phases 1&2 Housing Complex

Within this project, Jet Fan System, Stairwell/Elevator Pressurization System, Roof Type Centrifugal (Radial) Fans, Duct Type Centrifugal (Radial) Fans, Plug Type Centrifugal Fans, Heat Recovery Units, and Wall Type Fans were designed and manufactured by NOVVES.  
*Dragonfly, Marlin, Hound, Remora, Caracal, Heron, turtle, Owl, Koi.*  
TURKIYE



### Residential Buildings / Housing Complex - KIPTAŞ Silivri Housing Project

Within this project, Axial Duct Type Smoke and Heat Exhaust Fans, Duct Type Centrifugal (Radial) Fans, Ex-proof Axial Duct Type ATEX Fans and Shelter Fans were designed and manufactured by NOVVES.  
*Dragonfly, Koi, Bear, Fox.*  
TURKIYE



### Residential Buildings / Housing Complex - SPAUDOS 7 Housing Complex

Within this project, Jet Fan Systems were designed and manufactured by NOVVES.  
*Dragonfly.*  
LITHUANIA



### Residential Buildings / Housing Complex - Emlak Konut Okmeydanı Urban Renewal Project

The project's Jet Fan System, Staircase/Elevator Pressurization System, Duct Type Centrifugal Fans, Shelter Fans, ATEX Fans, and Heat Recovery Units were designed and manufactured by NOVVES.  
*Dragonfly, Marlin, Hound, Remora, Caracal, Fox, Bear, Koi.*  
TURKIYE





**Karma Kullanım / Yaşam Kompleksi - (Konut, Ofis ve Ticari Alan)**  
**Antalya D-C Blok Yaşam Kompleksi**

Proje kapsamında Jet Fan Sistemi, Merdiven/Asansör Basınçlandırma Sistemleri, Sığınak Fanları, Çatı Tipi Aksiyal Taze Hava Fanları, Kanal Tipi Radyal Fanlar, Ex-proof ATEX Kanal Tipi Radyal Fanlar ve Banyo Tipi Fanlar NOVVES tarafından tasarlanmış ve üretilmiştir.  
*Dragonfly, Marlin, Hound, Remora, Fox, Koi, Owl, Bear, Seahorse, Heron.*

**TÜRKİYE**



**Karma Kullanım / Yaşam Kompleksi - (Konut, Ofis ve Ticari Alan)**  
**Kepez Yaşam Kompleksi**

Proje kapsamında Jet Fan Sistemi, Merdiven/Asansör Basınçlandırma Sistemleri, Kanal Tipi Radyal Fanlar, Isı Geri Kazanım Üniteleri, Sığınak Fanları ve Banyo Tipi Fanlar NOVVES tarafından tasarlanmış ve üretilmiştir.

*Dragonfly, Marlin, Hound, Remora, Fox, Koi, Seahorse, Caracal.*

**TÜRKİYE**



**Karma Kullanım / Yaşam Kompleksi - Turkuaz Yaşam Kompleksi**

Proje kapsamında Jet Fan Sistemi, Merdiven/Asansör Basınçlandırma Sistemleri, Kanal Tipi Radyal Fanlar, Isı Geri Kazanım Üniteleri, Duvar Tipi Fanlar ve Banyo Tipi Fanlar NOVVES tarafından tasarlanmış ve üretilmiştir.

*Dragonfly, Marlin, Hound, Remora, Owl, Koi, Caracal, Seahorse.*

**TÜRKİYE**



**Karma Kullanım / Yaşam Kompleksi - Bahçeyaka Yaşam Kompleksi**

Proje kapsamında Jet Fan Sistemi, Merdiven/Asansör Basınçlandırma Sistemi ve Kanal Tipi Radyal Fanlar NOVVES tarafından tasarlanmış ve üretilmiştir.

*Dragonfly, Marlin, Hound, Remora, Koi.*

**TÜRKİYE**



**Karma Kullanım / Yaşam Kompleksi - Excellence Yaşam Kompleksi**

Proje kapsamında Jet Fan Sistemi, Kanal Tipi Radyal Fanlar, Duvar Tipi Fanlar, Çatı Tipi EC Fanlar, Isı Geri Kazanım Üniteleri ve Hücreli Tip Mutfak Fanları NOVVES tarafından tasarlanmış ve üretilmiştir.

*Dragonfly, Marlin, Hound, Remora, Koi, Hummingbird, Caracal, Butterfly, Owl.*

**TÜRKİYE**



**Karma Kullanım / Yaşam Kompleksi - Topkapı Evleri Yaşam Kompleksi**

Proje kapsamında Jet Fan Sistemi, Merdiven/Asansör Basınçlandırma Sistemi, Kanal Tipi Radyal Fanlar ve Isı Geri Kazanım Üniteleri NOVVES tarafından tasarlanmış ve üretilmiştir.

*Dragonfly, Marlin, Hound, Remora, Koi, Caracal.*

**TÜRKİYE**



**Karma Kullanım / Yaşam Kompleksi - Taksim 360 Yaşam Kompleksi**

Proje kapsamında Jet Fan Sistemi, Ex-proof Kanal Tipi Radyal ATEX Fanlar, Sığınak Fanları, Çatı Tipi Radyal Fanlar ve Kanal Tipi Radyal Fanlar NOVVES tarafından tasarlanmış ve üretilmiştir.

*Dragonfly, Marlin, Hound, Remora, Koi, Bear, Heron, Fox.*

**TÜRKİYE**



**Karma Kullanım / Yaşam Kompleksi - Tempo City Yaşam Kompleksi**

Proje kapsamında Jet Fan Sistemi, Merdiven/Asansör Basınçlandırma Sistemi, Duvar Tipi Fanlar ve Kanal Tipi Radyal Fanlar NOVVES tarafından tasarlanmış ve üretilmiştir.

*Dragonfly, Marlin, Hound, Remora, Koi, Owl.*

**TÜRKİYE**

### Mixed-Use Developments / Housing Complex - Antalya D-C Blocks Housing Complex

Within the scope of the project, the Jet Fan System, Staircase/Elevator Pressurization Systems, Shelter Fans, Roof Type Axial Fresh Air Fans, Duct Type Centrifugal (Radial) Fans, Ex-proof ATEX Duct Type Centrifugal (Radial) Fans, and Bathroom Fans were designed and manufactured by NOVVES.

*Dragonfly, Marlin, Hound, Remora, Fox, Koi, Owl, Bear, Seahorse, Heron.*

TURKIYE



### Mixed-Use Developments / Housing Complex - Kepez Housing Complex

The project includes the Jet Fan System, Staircase/Elevator Pressurization Systems, Duct Type Centrifugal (Radial) Fans, Heat Recovery Units, Shelter Fans, and Bathroom Fans were designed and manufactured by NOVVES.

*Dragonfly, Marlin, Hound, Remora, Fox, Koi, Seahorse, Caracal.*

TURKIYE



### Mixed-Use Developments / Housing Complex - Turkuaz Housing Complex

The project includes the Jet Fan System, Staircase/Elevator Pressurization Systems, Duct Type Centrifugal (Radial) Fans, Heat Recovery Units, Wall Type Fans, and Bathroom Fans were designed and manufactured by NOVVES.

*Dragonfly, Marlin, Hound, Remora, Owl, Koi, Caracal, Seahorse.*

TURKIYE



### Mixed-Use Developments / Housing Complex - Bahçeyaka Housing Complex

The project includes the Jet Fan System, Staircase/Elevator Pressurization System, and Duct Type Centrifugal (Radial) Fans were designed and manufactured by NOVVES.

*Dragonfly, Marlin, Hound, Remora, Koi.*

TURKIYE



### Mixed-Use Developments / Housing Complex - Excellence Housing Complex

The project includes the Jet Fan System, Duct Type Centrifugal (Radial) Fans, Wall Type Fans, Roof Type EC Fans, Heat Recovery Units, and Cased Kitchen Fans were designed and manufactured by NOVVES.

*Dragonfly, Marlin, Hound, Remora, Koi, Hummingbird, Caracal, Butterfly, Owl.*

TURKIYE



### Mixed-Use Developments / Housing Complex - Topkapı Residence Housing Complex

The project includes the Jet Fan System, Staircase/Elevator Pressurization System, Duct Type Centrifugal (Radial) Fans, and Heat Recovery Units were designed and manufactured by NOVVES.

*Dragonfly, Marlin, Hound, Remora, Koi, Caracal.*

TURKIYE



### Mixed-Use Developments / Housing Complex - Taksim 360 Residence

The project includes the Jet Fan System, Ex-proof Duct Type Centrifugal (Radial) ATEX Fans, Shelter Fans, Roof Type Centrifugal (Radial) Fans, and Duct Type Centrifugal (Radial) Fans were designed and manufactured by NOVVES.

*Dragonfly, Marlin, Hound, Remora, Koi, Bear, Heron, Fox.*

TURKIYE



### Mixed-Use Developments / Housing Complex - Tempo City Housing Complex

The project includes the Jet Fan System, Staircase/Elevator Pressurization System, Wall Type Fans, and Duct Type Centrifugal (Radial) Fans were designed and manufactured by NOVVES.

*Dragonfly, Marlin, Hound, Remora, Caracal, Fox, Bear, Koi.*

TURKIYE





**Konut ve Kentsel Gelişim / Kentsel Dönüşüm Projesi - Trabzon**  
**Çömlekçi Kentsel Dönüşüm Projesi**

Bu projede Jet Fan Sistemi, Isı Geri Kazanım Üniteleri, Banyo Tipi Fanlar, Kanal Tipi Radyal Fanlar, Ex-proof Kanal Tipi Radyal ATEX Fanlar, Sığınak Fanları, Havuz Nem Alma ve Klima Santralleri NOVVES tarafından tasarlanmış ve üretilmiştir.

*Dragonfly, Marlin, Hound, Remora, Caracal, Bear, Tiger, Dolphin, Fox, Seahorse, Koi.*  
**TÜRKİYE**



**Konut Yapıları / Konut Kompleksi - 200-Oneyarch Konut Kompleksi**

Bu proje kapsamında Jet Fan Sistemi, Merdiven/Asansör Basınçlandırma Sistemi, Çatı Tipi Radyal Fanlar ve Kanal Tipi Radyal Fanlar NOVVES tarafından tasarlanmış ve üretilmiştir.

*Dragonfly, Marlin, Koi, Heron.*

**KONGO**



**Konut ve Kentsel Gelişim / Kentsel Dönüşüm Projesi**  
**Emlak Konut Esenler Kentsel Dönüşüm Projesi**

Projenin Jet Fan Sistemi, Merdiven/Asansör Basınçlandırma Sistemi, Çatı Tipi Radyal Fanlar, Kanal Tipi Radyal Fanlar, Sığınak Taze Hava Santralleri, Ex-proof Fanlar ve Isı Geri Kazanım Cihazları NOVVES tarafından tasarlanmış ve üretilmiştir.

*Dragonfly, Marlin, Hound, Remora, Fox, Koi, Caracal, Bear, Heron.*

**TÜRKİYE**



**Konut Yapıları / Konut Kompleksi - Ödül Rezidans**

Bu proje kapsamında Aksiyal Kovanlı Duman Tahliye Fanları ve Aksiyal Kovanlı Taze Hava Fanları NOVVES tarafından tasarlanmış ve üretilmiştir.

*Dragonfly, Marlin.*

**TÜRKİYE**



**Konut Yapıları / Konut Kompleksi - La Mare Lara Konut Kompleksi**

Bu proje kapsamında Jet Fan Sistemi, Merdiven/Asansör Basınçlandırma Sistemi, Kanal Tipi Radyal Fanlar, Sığınak Taze Hava Fanları ve Isı Geri Kazanım Cihazları NOVVES tarafından tasarlanmış ve üretilmiştir.

*Dragonfly, Marlin, Hound, Remora, Fox, Koi, Caracal.*

**TÜRKİYE**



**Konut Yapıları / Konut Kompleksi - Avrasya Konutları 2**

Bu proje kapsamında Paket Havuz Nem Alma Santrali NOVVES tarafından tasarlanmış ve üretilmiştir.

*Dolphin.*

**TÜRKİYE**



**Konut Yapıları / Konut Kompleksi - Seba Casa Konut Kompleksi**

Bu proje kapsamında Nem Alma Santrali NOVVES tarafından tasarlanmış ve üretilmiştir.

*Dolphin.*

**TÜRKİYE**



**Konut Yapıları / Konut Kompleksi - TOKİ Hatay ve Malatya Deprem Konutları**

Bu proje kapsamında Kanal Tipi Radyal Fanlar ve Sığınak Fanları, NOVVES tarafından tasarlanmış ve üretilmiştir.

*Koi, Fox.*

**TÜRKİYE**

### Residential and Urban Development / Urban Renewal Project

#### Trabzon Çömlekçi Urban Renewal Project

The project's Jet Fan System, Heat Recovery Units, Bathroom Type Fans, Duct Type Centrifugal Fans, Ex-proof Duct Type Centrifugal (Radial) ATEX Fans, Shelter Fans, Pool Dehumidification Units and Air Handling Units were designed and manufactured by NOVVES.

*Dragonfly, Marlin, Hound, Remora, Caracal, Bear, Tiger, Dolphin, Fox, Seahorse, Koi.*

TURKIYE



### Residential Buildings / Housing Complex - 200-Oneyarch

#### Apartment Complex

Within this project, Jet Fan System, Stairwell/Elevator Pressurization System, Roof Type Centrifugal (Radial) Fans, and Duct Type Centrifugal (Radial) Fans were designed and manufactured by NOVVES.

*Dragonfly, Marlin, Koi, Heron.*

CONGO



### Residential and Urban Development / Urban Renewal Project

#### Emlak Konut Esenler Urban Renewal Project

The project's Jet Fan System, Staircase/Elevator Pressurization System, Roof-Mounted Centrifugal Fan, Duct Type Centrifugal Fans, Shelter Fans, Ex-proof Fans, and Heat Recovery Devices were designed and manufactured by NOVVES.

*Dragonfly, Marlin, Hound, Remora, Fox, Koi, Caracal, Bear, Heron.*

TURKIYE



### Residential Buildings / Housing Complex - Ödül Residence

Within this project, Axial Cased Smoke Exhaust Fans and Axial Cased Fresh Air Fans were designed and manufactured by NOVVES.

*Dragonfly, Marlin.*

TURKIYE



### Residential Buildings / Housing Complex - La Mare Lara Housing Complex

Within this project, Jet Fan System, Stairwell / Elevator Pressurization System, Duct Type Centrifugal (Radial) Fans, Shelter Fans, and Heat Recovery Units were designed and manufactured by NOVVES.

*Dragonfly, Marlin, Hound, Remora, Fox, Koi, Caracal.*

TURKIYE



### Residential Buildings / Housing Complex - Avrasya Housing Complex 2

Within this project, Packaged Pool Dehumidification Unit has been manufactured by NOVVES.

*Dolphin.*

TURKIYE



### Residential Buildings / Housing Complex - Seba Casa Housing Complex

Within this project, Dehumidification Units were designed and manufactured by NOVVES.

*Dolphin.*

TURKIYE



### Residential Buildings / Konut Kompleksi - TOKİ Hatay and Malatya

#### Earthquake Housing Projects

Within this project, Duct Type Centrifugal (Radial) Fans and Shelter Fans were designed and manufactured by NOVVES.

*Koi, Fox.*

TURKIYE





### Konut Yapıları / Konut Kompleksi - **Seba Siena Konut Projesi**

Bu proje kapsamında Jet Fan Sistemi, Yuvarlak Kanal Fanı, Kanal Tipi Sığınak Fanı, Aksiyal Hücreli Duman ve Isı Tahliye Fanı (F300), Kanal Tipi Ex-proof Fan, Isı Geri Kazanım Cihazı ve Havuz Nem Alma Santrali NOVVES tarafından üretilmiştir.

*Dragonfly, Marlin, Hound, Remora, Koi, Fox, Bear, Caracal, Dolphin.*  
**TÜRKİYE**



### Konut Yapıları / Konut Kompleksi - **YeniA Beylerbeyi Konut Kompleksi**

Bu proje kapsamında Jet Fan Sistemi, Kanal Tipi Radyal Fanlar; Hücreli Radyal Fanlar ve Mutfak Fanları NOVVES tarafından tasarlanmış ve üretilmiştir.

*Dragonfly, Marlin, Hound, Remora, Koi, Turtle, Butterfly.*  
**TÜRKİYE**



### Konut Yapıları / Konut Kompleksi - **A Blok Antalya Tatil Evleri Devre Mülk Projesi**

Proje kapsamında Jet Fan Sistemi, Merdiven Basınçlandırma Sistemi, Çatı Tipi Radyal Fanlar, Ex-proof Özellikli Kanal Tipi Radyal Fanlar, Aksiyal Duvar Tipi Fanlar, Isı Geri Kazanım Cihazları, Banyo Fanları ve Mutfak Fanları NOVVES tarafından tasarlanmış ve üretilmiştir.

*Dragonfly, Marlin, Hound, Remora, Koi, Caracal, Heron, Owl, Bear, Butterfly, Seahorse.*  
**TÜRKİYE**



### Karma Kullanım / Yaşam Kompleksi (Konut, Ofis ve Ticari Alan) **Arasta Korkuteli Karma Kullanım Kompleksi**

Proje kapsamında Jet Fan Sistemi NOVVES tarafından tasarlanmış ve üretilmiştir.

*Dragonfly, Marlin, Hound, Remora.*  
**TÜRKİYE**



### Karma Kullanım / Yaşam Kompleksi (Konut, Ofis ve Ticari Alan) **Ebruli Kayaşehir Karma Kullanım Kompleksi**

Proje kapsamında Jet Fan Sistemi, Merdiven Basınçlandırma Sistemi, Hücreli Tip Aksiyal Fanlar, Çatı Tipi Radyal Fanlar, Ex-proof Özellikli Kovan Tipi Aksiyal Fanlar, Duvar Tipi Fanlar, Sığınak Fanları NOVVES tarafından tasarlanmış ve üretilmiştir.

*Dragonfly, Marlin, Hound, Remora, Fox, Heron, Owl, Bear.*  
**TÜRKİYE**



### Konut Yapıları / Konut Kompleksi - **Kahramanmaraş Azerbaijan Deprem Konutları**

Bu proje kapsamında Jet Fan Sistemi, Sığınak Fanları, Kanal Tipi Exproof Fanlar ve Kanal Tipi Radyal Fanlar NOVVES tarafından tasarlanmış ve üretilmiştir.

*Dragonfly, Marlin, Hound, Remora, Koi, Fox, Bear.*  
**TÜRKİYE**



### Konut Yapıları / Konut Kompleksi - **Alya 4 Mevsim Konut Kompleksi**

Bu proje kapsamında Jet Fan Sistemi, Merdiven Basınçlandırma Sistemi, Kanal Tipi Radyal Fanlar, Ex-proof Özellikli Kanal Tipi Radyal Fanlar, Nem Alma Santrali ve Banyo Tipi Fanlar NOVVES tarafından tasarlanmış ve üretilmiştir.

*Dragonfly, Marlin, Hound, Remora, Koi, Bear, Dolphin, Seahorse.*  
**TÜRKİYE**



### Konut Yapıları / Konut Kompleksi - **Adıyaman Kahta Deprem Konut Kompleksi**

Bu proje kapsamında Ex-proof Özellikli Kanal Tipi Radyal Fanlar, Kanal Tipi Radyal Fanlar ve Sığınak Fanları NOVVES tarafından tasarlanmış ve üretilmiştir.

*Bear, Koi, Fox.*  
**TÜRKİYE**

### Residential Buildings / Housing Complex - **Seba Siena Housing Complex**

Within this project, Jet Fan Systems, Circular Duct Fan, Duct Type Shelter Fan, Axial Cased Smoke and Heat Exhaust Fan (F300), Duct Type Ex-proof Fan, Heat Recovery Unit, and Dehumidification Unit for Pools have been manufactured by NOVVES.  
*Dragonfly, Marlin, Hound, Remora, Koi, Fox, Bear, Caracal, Dolphin.*

TURKIYE



### Residential Buildings / Housing Complex - **YeniA Beylerbeyi Housing Complex**

Within this project, Jet Fan System, Duct Type Centrifugal (Radial) Fans, Cased Centrifugal (Radial) Fans, and Kitchen Fans were designed and manufactured by NOVVES.  
*Dragonfly, Marlin, Hound, Remora, Koi, Turtle, Butterfly.*

TURKIYE



### Residential Buildings / Housing Complex - **Antalya Holiday Homes Block A Timeshare Project**

Within the scope of the project, the Jet Fan System, Staircase Pressurization System, Roof Type Centrifugal (Radial) Fans, Ex-proof Duct Type Centrifugal (Radial) Fans, Axial Wall Fans, Heat Recovery Units, Bathroom Fans and Kitchen Fans were designed and manufactured by NOVVES.  
*Dragonfly, Marlin, Hound, Remora, Koi, Caracal, Heron, Owl, Bear, Butterfly, Seahorse.*

TURKIYE



### Mixed-Use Developments / Mixed-Use Residential Complex - **Arasta Korkuteli Mixed-Use Complex**

Within the scope of the project, the Jet Fan Systems Fans were designed and manufactured by NOVVES.  
*Dragonfly, Marlin, Hound, Remora.*

TURKIYE



### Mixed-Use Developments / Mixed-Use Residential Complex - **Ebruli Kayaşehir Mixed-Use Complex**

Within the scope of the project, the Jet Fan System, Staircase Pressurization System, Cased Axial Fans, Roof Type Centrifugal (Radial) Fans, Ex-proof Axial Tube Fans, Wall Type Fans, Shelter Fans, Fresh air Fans were designed and manufactured by NOVVES.  
*Dragonfly, Marlin, Hound, Remora, Fox, Caracal, Heron, Owl, Bear.*

TURKIYE



### Residential Buildings / Housing Complex - **Kahramanmaraş Azerbaijan Earthquake Housing Complex**

Within this project, Jet Fan System, Shelter Fans, Cased Axial Fans, and Duct Type Centrifugal (Radial) Fans were designed and manufactured by NOVVES.  
*Dragonfly, Marlin, Hound, Remora, Koi, Fox, Bear.*

TURKIYE



### Residential Buildings / Housing Complex - **Alya Four Seasons Housing Complex**

Within this project, Jet Fan System, Stairwell Pressurization System, Duct Type Centrifugal (Radial) Fans, Ex-proof Duct Type Centrifugal (Radial) Fans, Dehumidification Units, and Bathroom Fans were designed and manufactured by NOVVES.  
*Dragonfly, Marlin, Hound, Remora, Koi, Bear, Dolphin, Seahorse.*

TURKIYE



### Residential Buildings / Housing Complex - **Adiyaman Kahta Earthquake Housing Projects**

Within this project, Ex-proof ATEX Duct Fans, Duct Type Centrifugal (Radial) Fans and Shelter Fans were designed and manufactured by NOVVES.  
*Bear, Koi, Fox.*

TURKIYE





### Konut Yapıları / Konut Kompleksi - **KİPTAŞ Kaper Konutları**

Bu proje kapsamında Jet Fan Sistemi, Aksiyal Kovan Tipi Duman Tahliye Fanları, Sığınak Fanları, Ex-proof Özellikli Kovan Tipi Fanlar ve Kanal Tipi Radyal Fanlar NOVVES tarafından tasarlanmış ve üretilmiştir.

*Dragonfly, Marlin, Hound, Remora, Fox, Koi, Bear*

**TÜRKİYE**



### Konut ve Kentsel Gelişim / Kentsel Dönüşüm Projesi - **Emlak Konut Fikirtepe Kentsel Dönüşüm - Kardelen**

Projenin Jet Fan Sistemi, Aksiyal Kovan Tipi Duman Tahliye Fanları, Sığınak Fanları, Klima Santrali ve Kanal Tipi Radyal Fanlar NOVVES tarafından tasarlanmış üretilmiştir.

*Dragonfly, Marlin, Hound, Remora, Fox, Koi, Tiger*

**TÜRKİYE**



### Konut Yapıları / Konut Kompleksi - **Emlak Konut Esenler Kentsel Dönüşüm Projesi - 1673-1,1672-1,1674-1,1677-1 Parsel**

Bu proje kapsamında Jet Fan Sistemi, Yatay Atışlı Radyal Çatı Fanı, Yuvarlak Kanal Fanı, Kanal Tipi Ex-proof Fan, Aksiyal Kovan Tipi Ex-proof Fan, Kanal Tipi Sığınak Fanı, Hücreli Tip Sığınak Fanı, Dikdörtgen Kanal Fanı ve Yatay Atışlı Harici Motorlu Radyal Çatı Fanı NOVVES tarafından tasarlanmış ve üretilmiştir.

*Dragonfly, Marlin, Hound, Remora, Heron, Bear, Fox, Koi*

**TÜRKİYE**



### Karma Kullanım / Yaşam Kompleksi (Konut, Ofis ve Ticari Alan)

#### **TOKİ Referans Beşiktaş Yaşam Kompleksi**

Proje kapsamında Jet Fan Sistemi, Aksiyal Kovan Tipi Duman Tahliye Fanları, Sığınak Fanları, EC Çatı Tipi Fanlar ve Ex-proof Özellikli Kanal Tipi Radyal Fanlar, Radyal Kanal Tipi Fanlar NOVVES tarafından üretilmiştir.

*Dragonfly, Marlin, Hound, Remora, Koi, Bear, Hummingbird, Fox*

**TÜRKİYE**



### Konut Yapıları / Konut Kompleksi - **Luxera Bahçe Port Konut Kompleksi**

Bu proje kapsamında Jet Fan Sistemi, Dikdörtgen Harici Motorlu Kanal Fanı, Aksiyal Kovan Tipi Fan, Hücreli Tip Sığınak Fanı ve Kanal Tipi Ex-proof Fan NOVVES tarafından tasarlanmış ve üretilmiştir.

*Dragonfly, Marlin, Hound, Remora, Fox, Bear, Koi*

**TÜRKİYE**



### Konut Yapıları / Konut Kompleksi - **KİPTAŞ Maslak Koru Konutları**

Bu proje kapsamında Jet Fan Sistemi, Merdiven/Asansör Basınçlandırma Sistemi, Kanal Tipi Ex-proof Fan, Aksiyal Kovan Tipi Ex-proof Fan, Yuvarlak ve Dikdörtgen Kanal Fanları, Dikdörtgen Duvar Tipi Fanlar, Yatay Atışlı Radyal Çatı Fanı, Yağ Filtreli Mutfak Egzoz Fanı, Aksiyal Çatı Tipi Duman ve Isı Tahliye Fanı (F300), Çift Cidarlı Hücreli Aksiyal Fan, Kanal Tipi Sığınak Fanı, Nem Alma Santrali, Duman Tahliye Damperi ve Isı Geri Kazanım Cihazı NOVVES tarafından üretilmiştir.

*Dragonfly, Marlin, Hound, Remora, Fox, Koi, Heron, Owl, Bear, Caracal, Dolphin, Seahorse, Turtle, Butterfly*

**TÜRKİYE**



### Karma Kullanım / Yaşam Kompleksi (Konut, Ofis ve Ticari Alan)

#### **Lonjada Yaşam Kompleksi**

Proje kapsamında Jet Fan Sistemi, Sığınak Fanları, Çatı Tipi Radyal Fanlar, Nem Alma Santralleri, Radyal Kanal Tipi Fanlar NOVVES tarafından tasarlanmış ve üretilmiştir.

*Dragonfly, Marlin, Hound, Remora, Koi, Dolphin, Heron*

**TÜRKİYE**



### Karma Kullanım / Yaşam Kompleksi (Konut, Ofis ve Ticari Alan)

#### **Nefes Koru Göktürk Yaşam Kompleksi**

Proje kapsamında Aksiyal Kovan Tipi Duman Tahliye Fanları, Sığınak Fanları, Çatı Tipi Radyal Fanlar, Kanal Tipi Radyal Fanlar NOVVES tarafından tasarlanmış ve üretilmiştir.

*Dragonfly, Fox, Heron, Koi*

**TÜRKİYE**

### Residential Buildings / Housing Complex - **KİPTAŞ Kaper Housing Complex**

Within this project, Jet Fan System, Axial Cased Smoke Exhaust Fans, Shelter Fans, Ex-proof Cased Fans, and Duct Type Centrifugal (Radial) Fans were designed and manufactured by NOVVES.

*Dragonfly, Marlin, Hound, Remora, Fox, Koi, Bear.*  
TURKIYE



### Residential and Urban Development / Urban Renewal Project **Emlak Konut Fikirtepe Urban Renewal Project - Kardelen**

The project's Jet Fan System, Axial Cased Smoke Exhaust Fans, Shelter Fans, Air Handling Unit, and Duct Type Centrifugal Fans were designed and manufactured by NOVVES.

*Dragonfly, Marlin, Hound, Remora, Fox, Koi, Tiger.*  
TURKIYE



### Residential Buildings / Housing Complex - **Emlak Konut Esenler Urban Renewal Project - Parcel 1673-1, 1672-1, 1674-1, and 1677-1**

Within this project, Jet Fan System, Roof Mounted Centrifugal (Radial) Fans, Circular and Rectangular Duct Fans, Ex-proof Duct and Axial Cased Fans, Shelter Fans, and External Motor Roof Centrifugal (Radial) Fans were designed and manufactured by NOVVES.

*Dragonfly, Marlin, Hound, Remora, Heron, Bear, Fox, Koi.*  
TURKIYE



### Mixed-Use Developments / Mixed-Use Residential Complex **TOKİ Reference Beşiktaş Residential Complex**

Within the scope of the project, the Jet Fan System, Axial Cased Smoke Exhaust Fans, Shelter Fans, EC Roof Fans, and Ex-proof Duct Type Centrifugal (Radial) Fans, Radial Duct Type Fans were designed and manufactured by NOVVES.

*Dragonfly, Marlin, Hound, Remora, Koi, Bear, Hummingbird, Fox.*  
TURKIYE



### Residential Buildings / Housing Complex - **Luxera Bahçe Port Housing Complex**

Within this project, Jet Fan Systems, Rectangular External Motor Duct Fans, Axial Cased Fans, Cased Shelter Fans, and Duct Type Ex-proof Fans were designed and manufactured by NOVVES.

*Dragonfly, Marlin, Hound, Remora, Fox, Bear, Koi.*  
TURKIYE



### Residential Buildings / Housing Complex - **KİPTAŞ Maslak Koru Housing Project**

Within this project, Jet Fan System, Jet Fan Systems, Staircase and Elevator Pressurization System Duct Type Ex-proof Fans, Axial Cased Ex-proof Fans, Round and Rectangular Duct Fans, Rectangular Wall Fans, Roof Mounted Centrifugal (Radial) Fans, Grease Filtered Kitchen Exhaust Fans, Axial Roof Smoke and Heat Exhaust Fans (F300), Double Casing Axial Fans, Duct Type Shelter Fans, Smoke Exhaust Dampers, Heat Recovery Units, Dehumidification Unit have been manufactured by NOVVES.

*Dragonfly, Marlin, Hound, Remora, Fox, Koi, Heron, Owl, Bear, Caracal, Dolphin, Seahorse, Turtle, Butterfly.*  
TURKIYE



### Mixed-Use Developments / Mixed-Use Residential Complex - **Lonjada Residential Complex**

Within the scope of the project, the Jet Fan System, Shelter Fans, Roof Type Centrifugal (Radial) Fans, Dehumidification Units, Radial Duct Type Fans were designed and manufactured by NOVVES.

*Dragonfly, Marlin, Hound, Remora, Koi, Dolphin, Heron.*  
TURKIYE



### Mixed-Use Developments / Mixed-Use Residential Complex **Nefes Koru Göktürk Residential Complex**

Within the scope of the project, the Axial Casing Smoke Exhaust Fans, Shelter Fans, Roof Type Centrifugal (Radial) Fans and Duct Type Radial Fans were designed and manufactured by NOVVES.

*Dragonfly, Fox, Heron, Koi.*  
TURKIYE





### Konut Yapıları / Konut Kompleksi - **Navoi Konut Kompleksi**

Bu proje kapsamında Jet Fan Sistemi NOVVES tarafından tasarlanmış ve üretilmiştir.  
*Dragonfly, Marlin, Hound.*

**KAZAKİSTAN**



### Konut Yapıları / Konut Kompleksi - **Zangar Konut Kompleksi**

Bu proje kapsamında Jet Fan Sistemi NOVVES tarafından tasarlanmış ve üretilmiştir.  
*Dragonfly, Hound.*

**KAZAKİSTAN**



### Konut Yapıları / Konut Kompleksi - **Tolebi Konut Kompleksi**

Bu proje kapsamında Jet Fan Sistemi NOVVES tarafından tasarlanmış ve üretilmiştir.  
*Dragonfly, Marlin, Hound.*

**KAZAKİSTAN**



### Konut Yapıları / Konut Kompleksi - **Jambly Konut Kompleksi**

Bu proje kapsamında Jet Fan Sistemi NOVVES tarafından tasarlanmış ve üretilmiştir.  
*Dragonfly, Marlin, Hound.*

**KAZAKİSTAN**



### Konut Yapıları / Konut Kompleksi - **Arena Konut Kompleksi**

Bu proje kapsamında Jet Fan Sistemi NOVVES tarafından tasarlanmış ve üretilmiştir.  
*Dragonfly, Marlin, Hound.*

**KAZAKİSTAN**



### Konut Yapıları / Konut Kompleksi - **Yeni Levent Konut Kompleksi**

Bu proje kapsamında Dikdörtgen Kanal Fanı, Yuvarlak Kanal Fanı ve Dikdörtgen Duvar Tipi Fan NOVVES tarafından tasarlanmış ve üretilmiştir.

*Koi, Owl.*

**TÜRKİYE**



### Konut Yapıları / Konut Kompleksi - **SHYGYS Konut Kompleksi**

Bu proje kapsamında Jet Fan Sistemi NOVVES tarafından tasarlanmış ve üretilmiştir.  
*Dragonfly, Marlin, Hound.*

**KAZAKİSTAN**



### Konut Yapıları / Konut Kompleksi - **Hibernia Rezidans ve Hostel**

Bu projede Jet Fan Sistemi, Yuvarlak Kanal Fanı, Yuvarlak Karma Akışlı Kanal Fanı, Motorsuz Kanal Tipi Butterfly Damper NOVVES tarafından tasarlanmış ve üretilmiştir.

*Dragonfly, Hound, Koi.*

**MALTA**

**Residential Buildings / Housing Complex - Navoi Housing Complex** 

Within this project, Jet Fan Systems were designed and manufactured by NOVVES.  
*Dragonfly, Marlin, Hound.*  
**KAZAKHSTAN**



**Residential Buildings / Housing Complex - Zangar Housing Complex** 

Within this project, Jet Fan Systems were designed and manufactured by NOVVES.  
*Dragonfly, Hound.*  
**KAZAKHSTAN**



**Residential Buildings / Housing Complex - Tolebi Housing Complex** 

Within this project, Jet Fan Systems were designed and manufactured by NOVVES.  
*Dragonfly, Marlin, Hound.*  
**KAZAKHSTAN**



**Residential Buildings / Housing Complex - Jambly Housing Complex** 

Within this project, Jet Fan Systems were designed and manufactured by NOVVES.  
*Dragonfly, Marlin, Hound.*  
**KAZAKHSTAN**



**Residential Buildings / Housing Complex - Arena Housing Complex** 

Within this project, Jet Fan Systems were designed and manufactured by NOVVES.  
*Dragonfly, Marlin, Hound.*  
**KAZAKHSTAN**



**Residential Buildings / Housing Complex - Yeni Levent Housing Complex** 

Within this project, Rectangular Duct Fan, Circular Duct Fan, and Rectangular Wall Fans were designed and manufactured by NOVVES.  
*Koi, Owl.*  
**TURKIYE**



**Residential Buildings / Housing Complex - SHYGYS Housing Complex** 

Within this project, Jet Fan Systems were designed and manufactured by NOVVES.  
*Dragonfly, Marlin, Hound.*  
**KAZAKHSTAN**



**Residential Buildings / Housing Complex - Hibernia Residence & Hostel** 

Jet Fan Systems, Circular Duct Fan, Circular Mixed Flow Duct Fan, Non-motorized Butterfly Damper, were designed and manufactured by NOVVES.  
*Dragonfly, Hound, Koi.*  
**MALTA**





### Karma Kullanım / Yaşam Kompleksi (Konut, Ofis Ve Ticari Alan) **Alya Park Teras**

Proje kapsamında Jet Fan Sistemi NOVVES tarafından tasarlanmış ve üretilmiştir.  
*Dragonfly, Marlin, Hound, Remora.*  
**TÜRKİYE**



### Konut Yapıları / Villa Kompleksi - **Seba Yıldızburnu Premium Vilları**

Bu projede Jet Fan Sistemi, Yuvarlak Kanal Fanı, Yatay Atışlı Radyal Çatı Fanı ve Kanal Tipi Sığınak Fanı NOVVES tarafından tasarlanmış ve üretilmiştir.  
*Dragonfly, Marlin, Hound, Remora, Koi, Heron, Fox.*  
**TÜRKİYE**



### Konut Yapıları / Konut Kompleksi - **Emlak Konut Çınarköy Evleri Yaşam Kompleksi - Serra**

Bu proje kapsamında Basınçlandırma Sistemi, EC Çatı Tipi Fanlar ve Çatı Tipi Radyal Fanlar NOVVES tarafından tasarlanmış ve üretilmiştir.  
*Marlin, Hummingbird, Heron.*  
**TÜRKİYE**



### Konut Yapıları / Konut Kompleksi - **Emlak Konut Çınarköy Evleri Yaşam Kompleksi - Baş Yapı**

Bu proje kapsamında Isı Geri Kazanım Cihazları ve Kanal Tipi Radyal Fanlar NOVVES tarafından tasarlanmış ve üretilmiştir.  
*Caracal, Koi.*  
**TÜRKİYE**



### Konut Yapıları / Konut Kompleksi - **3S Kale Topaz Rezidansları**

Bu proje kapsamında Jet Fan Sistemi, Merdiven/Asansör Basınçlandırma Sistemi, Hücreli Tip Aksiyal Duman ve Isı Tahliye Fanları, Hücreli Tip Plug Fanlar, Kanal Tipi Radyal Fanlar, Çatı Tipi EC Fanlar, Havalandırma Santralleri ve Isı Geri Kazanım Üniteleri NOVVES tarafından tasarlanmış ve üretilmiştir.  
*Tiger, Dragonfly, Marlin, Hound, Remora, Caracal, Hummingbird, Turtle, Koi.*  
**TÜRKİYE**

**Mixed-Use Developments / Mixed-Use Residential Complex**   
**Alya Park Terrace**

Within the scope of the project, the Jet Fan System was manufactured by NOVVES.  
*Dragonfly, Marlin, Hound, Remora.*  
**TURKIYE**



**Residential Buildings / Villa Complex - Seba Yıldızburnu**   
**Premium Villa Complex**

The project's Jet Fan Systems, Circular Duct Fan, Horizontally Discharged Roof Centrifugal (Radial) Fan, and Duct Type Shelter Fans were designed and manufactured by NOVVES.  
*Dragonfly, Marlin, Hound, Remora, Koi, Heron, Fox.*  
**TURKIYE**



**Residential Buildings / Housing Complex**   
**Emlak Konut Çınarköy Residence Housing Complex - Serra**

Within this project, Pressurization System, EC Roof Type Fans, and Roof Type Centrifugal (Radial) Fans were designed and manufactured by NOVVES.  
*Marlin, Hummingbird, Heron.*  
**TURKIYE**



**Residential Buildings / Housing Complex**   
**Emlak Konut Çınarköy Residence Housing Complex - Baş Yapı**

Within this project, Heat Recovery Units and Duct Type Centrifugal (Radial) Fans were designed and manufactured by NOVVES.  
*Caracal, Koi.*  
**TURKIYE**



**Residential Buildings / Housing Complex - 3S Kale Topaz Residential Complex** 

Within this project, Jet Fan System, Stairwell/Elevator Pressurization System, Cased Axial Smoke and Heat Exhaust Fans, Cased Plug Fans, Duct Type Centrifugal (Radial) Fans, Roof Type EC Fans, Ventilation Units and Heat Recovery Systems were designed and manufactured by NOVVES.  
*Tiger, Dragonfly, Marlin, Hound, Remora, Caracal, Hummingbird, Turtle, Koi.*  
**TURKIYE**



# KAMU BİNALARI & RESMİ PROJELER

Public Buildings &  
Government Projects



*BORN TO FLOW*



6

Bölüm / Section



### Eğitim Yapıları / Okul - **Emlak Konut Halkalı Okul**

Bu projede Ex-proof Aksiyal Kanal Tipi ATEX Fanlar, Aksiyal Kanal Tipi Duman ve Isı Tahliye Fanları, Sığınak Fanları, Kanal Tipi Radyal Fanlar, Hücreli Tip Mutfak Fanları, Ekoloji Üniteleri, Çatı Tipi EC Fanlar, Isı Geri Kazanım Üniteleri ve Hücreli Tip Plug Fanlar NOVVES tarafından tasarlanmış ve üretilmiştir.

*Dragonfly, Marlin, Hound, Remora, Bear, Hummingbird, Koi, Caracal, Turtle, Butterfly, Fox.*  
**TÜRKİYE**



### Eğitim Yapıları / Okul - **Taibah Üniversitesi**

Bu projede Aksiyal Kovan Tipi Taze Hava Fanları ve Kanal Tipi Radyal Fanlar NOVVES tarafından tasarlanmış ve üretilmiştir.

*Marlin, Koi.*

**SUUDİ ARABİSTAN**



### Eğitim Yapıları / Okul - **Topkapı Biruni Üniversitesi**

Bu projede Jet Fan Sistemi, Hücreli Tip Mutfak Fanları, Çatı Tipi Radyal Fanlar, Kanal Tipi Radyal Fanlar ve Havalandırma Santralleri NOVVES tarafından tasarlanmış ve üretilmiştir.

*Tiger, Dragonfly, Marlin, Hound, Remora, Butterfly, Koi, Heron, Owl.*

**TÜRKİYE**



### Eğitim Yapıları / Okul - **İTO Üniversitesi Rektörlük Binası**

Bu projede Jet Fan Sistemi NOVVES tarafından tasarlanmış ve üretilmiştir.

*Dragonfly, Marlin, Hound, Remora.*

**TÜRKİYE**

**Educational Buildings / School - Emlak Konut Halkalı School**



Ex-proof Axial Duct Type ATEX Fans, Axial Duct Type Smoke Exhaust Fans, Shelter Fans, Duct Type Centrifugal Fans, Cased Kitchen Fans, Ecology Units, Roof Type EC Fans, Heat Recovery Units, and Cased Plug Fans were designed and manufactured by NOVVES.

*Dragonfly, Marlin, Hound, Remora, Bear, Hummingbird, Koi, Caracal, Turtle, Butterfly, Fox.*  
**TURKIYE**



**Educational Buildings / School - Taibah University**



Axial Cased Fresh Air Fans and Duct Type Centrifugal Fans were designed and manufactured by NOVVES.

*Marlin, Koi.*  
**SAUDI ARABIA**



**Educational Buildings / School - Topkapı Biruni University**



Jet Fan System, Cased Kitchen Fans, Roof-Mounted Centrifugal Fan, Duct Type Centrifugal Fans, and Air Handling Units were designed and manufactured by NOVVES.

*Tiger, Dragonfly, Marlin, Hound, Remora, Butterfly, Koi, Heron, Owl.*  
**TURKIYE**



**Educational Buildings / School - İTO University Rectorate Building**



The Jet Fan System was designed and manufactured by NOVVES.

*Dragonfly, Marlin, Hound, Remora.*  
**TURKIYE**



## Sertifikalar / Certificates



### SERTİFİKA

This Certificate,  
Bu Sertifika,  
**NOVVES ELEKTRİK MOTOR ANONİM ŞİRKETİ**  
Taşköprü Belediyesi Taşköprü Merkez Mahallesi Caydere Sokak No:9/1 İç Kapı No: 2 (Çiftlikköy)  
YALOVA

the company,  
kubukşuruşu

**Production, R&D (Research and Development), Sales, Marketing, Project Design, Engineering, Testing and Commissioning Services in the fields of Smoke Evacuation, Comfort Ventilation and Industrial Fans; and Provision of Information Security Operations for Information Assets Used in These Services.**  
Duman Tahliye, Konfor Havalandırma Ve Endüstriyel Fanlar Alanlarında Üretim, Ar-Ge (Araştırma Ve Geliştirme), Satış, Pazarlama, Proje Tasarım, Mühendislik, Test Ve Devreye Alma Hizmetleri Bu Hizmetlerde Kullanılan Bilgi Varlıklarının Bilgi Güvenliği İşlemlerinin Sağlanması

Within the scope of the Statement of Applicability dated 06.01.2025 Rev.00,  
06.01.2025 Rev.00 tarihli uygulanabilirlik bildirgesi kapsamında,

### ISO/IEC 27001:2022

Is issued to confirm that it has established and implements a management system complying with the requirements of the Information Security Management System Standard.  
Bilgi Güvenliği Yönetim Sistemi Standartlarını uygulanması için bir yönetim sistemi kurduğuna ve uyguladığına onaylamak üzere verilmiştir.

Initial Issue Date/İlk Yayın Tarihi : 07.06.2025  
Renewal Date/Yenileme Tarihi :  
Expiry Date/Geçerlilik Tarihi : 06.06.2026  
Certification Period/Belgelendirme Periyodu : 3 yıl / 06.06.2028  
Certificate No/Sertifika No : Bİ.2025.268

Best Quality Services  
Sertifika Onayı

**TÜRKAKB**  
TÜRKAKB BSGS NO  
YS-FE64-4A.16

**BQS BELGELENDİRME VE EĞİTİM HİZMETLERİ LTD. ŞTİ.**  
Hacıbağcı Mah. 29220 Şiş. No:32 Nispetiye Ağız. 8 Blok D:2 Çukurova Mahallesi/T.C.İSTANBUL  
T.F.F. : +90 332 234 81 22 E-mail: info@bqs.com.tr

**BEST QUALITY SERVICES**



### Certificate of Registration

OCCUPATIONAL HEALTH & SAFETY MANAGEMENT SYSTEM - ISO 45001:2018

This is to certify that:  
Novves Elektrik Motor Anonim  
Şirketi  
Bina No:9/1 Taşköprü - Çiftlikköy  
Merkez mah.Caydere Sk.  
Yalova  
77602  
Turkey

Holds Certificate No: **OHS 805884**  
and operates an Occupational Health and Safety Management System which complies with the requirements of ISO 45001:2018 for the following scope:  
Production, R&D (Research and Development), Sales, Marketing, Project Design, Engineering, Testing and Commissioning Services in the fields of Smoke Extraction, Comfort Ventilation and Industrial Fans

For and on behalf of BSI:  
  
Theuns Kotze, Managing Director Assurance - IMETA

Original Registration Date: 2023-04-05  
Latest Revision Date: 2024-05-07  
Effective Date: 2024-05-07  
Expiry Date: 2027-05-06  
Page: 1 of 1

...making excellence a habit.™

This certificate was issued electronically and remains the property of BSI and is bound by the conditions of contract.  
An electronic certificate can be authenticated [online](https://www.bsigroup.com/ClientDirectory).  
Printed copies can be validated at [www.bsigroup.com/ClientDirectory](https://www.bsigroup.com/ClientDirectory)  
Information and Contact: BSI, Kitemark Court, Davy Avenue, Knowlhill, Milton Keynes MK5 8PR. Tel: +44 345 080 9000  
BSI Assurance UK Limited, registered in England under number 7805321 at 389 Chiswick High Road, London W4 4AL, UK.  
A Member of the BSI Group of Companies.



### Certificate of Registration

QUALITY MANAGEMENT SYSTEM - ISO 9001:2015

This is to certify that:  
Novves Elektrik Motor Anonim  
Şirketi  
Bina No:9/1 Taşköprü - Çiftlikköy  
Merkez mah.Caydere Sk.  
Yalova  
77602  
Turkey

Holds Certificate No: **FM 805882**  
and operates a Quality Management System which complies with the requirements of ISO 9001:2015 for the following scope:  
Production, R&D (Research and Development), Sales, Marketing, Project Design, Engineering, Testing and Commissioning Services in the fields of Smoke Extraction, Comfort Ventilation and Industrial Fans

For and on behalf of BSI:  
  
Theuns Kotze, Managing Director Assurance - IMETA

Original Registration Date: 2023-04-05  
Latest Revision Date: 2024-05-07  
Effective Date: 2024-05-07  
Expiry Date: 2027-05-06  
Page: 1 of 1

...making excellence a habit.™

This certificate was issued electronically and remains the property of BSI and is bound by the conditions of contract.  
An electronic certificate can be authenticated [online](https://www.bsigroup.com/ClientDirectory).  
Printed copies can be validated at [www.bsigroup.com/ClientDirectory](https://www.bsigroup.com/ClientDirectory)  
Information and Contact: BSI, Kitemark Court, Davy Avenue, Knowlhill, Milton Keynes MK5 8PR. Tel: +44 345 080 9000  
BSI Assurance UK Limited, registered in England under number 7805321 at 389 Chiswick High Road, London W4 4AL, UK.  
A Member of the BSI Group of Companies.



### Certificate of Registration

ENVIRONMENTAL MANAGEMENT SYSTEM - ISO 14001:2015

This is to certify that:  
Novves Elektrik Motor Anonim  
Şirketi  
Bina No:9/1 Taşköprü - Çiftlikköy  
Merkez mah.Caydere Sk.  
Yalova  
77602  
Turkey

Holds Certificate No: **EMS 805883**  
and operates an Environmental Management System which complies with the requirements of ISO 14001:2015 for the following scope:  
Production, R&D (Research and Development), Sales, Marketing, Project Design, Engineering, Testing and Commissioning Services in the fields of Smoke Extraction, Comfort Ventilation and Industrial Fans

For and on behalf of BSI:  
  
Theuns Kotze, Managing Director Assurance - IMETA

Original Registration Date: 2023-04-05  
Latest Revision Date: 2024-05-07  
Effective Date: 2024-05-07  
Expiry Date: 2027-05-06  
Page: 1 of 1

...making excellence a habit.™

This certificate was issued electronically and remains the property of BSI and is bound by the conditions of contract.  
An electronic certificate can be authenticated [online](https://www.bsigroup.com/ClientDirectory).  
Printed copies can be validated at [www.bsigroup.com/ClientDirectory](https://www.bsigroup.com/ClientDirectory)  
Information and Contact: BSI, Kitemark Court, Davy Avenue, Knowlhill, Milton Keynes MK5 8PR. Tel: +44 345 080 9000  
BSI Assurance UK Limited, registered in England under number 7805321 at 389 Chiswick High Road, London W4 4AL, UK.  
A Member of the BSI Group of Companies.

**TÜRK STANDARTLARI ENSTİTÜSÜ**  
TSE-HYB  
**HİZMET YETERLİLİK BELGESİ**

**Belge No** :16-HYB-4177  
**İlk Veriliş Tarihi** :10.09.2024  
**Son Geçerlilik Tarihi** :10.09.2026  
**Firmamız Adı** :NOVVES ELEKTRİK MOTOR ANONİM ŞİRKETİ  
**Firmamız Adresi** :TAŞKÖPRÜ BELDESİ TAŞKÖPRÜ MERKEZ MAH. ÇAYDERE SK. NO: 9/1 İÇ KAPI NO: 2 ÇİFTLİKKÖY YALOVA/TÜRKİYE  
**Hizmet Yeri Adresi** :TAŞKÖPRÜ BELDESİ TAŞKÖPRÜ MERKEZ MAH. ÇAYDERE SOKAK NO:9/1 İÇ KAPI NO:2 / ÇİFTLİKKÖY YALOVA/TÜRKİYE  
**Sicil No** :9358

**Verilen Hizmetin Kapsamı**  
1. TS 12850 (12.05.2022) YETKİLİ SERVİSLER - HAVALANDIRMA VE KLİMA SİSTEMLERİ - KLİMA SANTRALLERİ KLİMALAR, SOĞUTUCU GRUPLAR, FAN-CÖLLERİ, FANLAR (ASPIRATÖRLER, VANTİLATÖRLER), HAVA TEMİZLEYİCİ CİHAZLAR VE HAVA PERDELERİ VB. İÇİN - KURALLAR STANDARTINDA UYGUN HİZMET YEREN (FANLAR (ASPIRATÖRLER, VANTİLATÖRLER) İÇİN)  
\* NOVVES ELEKTRİK MOTOR ANONİM ŞİRKETİ YETKİLİ SERVİSİ (1510536) 09.09.2024 (NOVVES Markası)

Türk Standartları Enstitüsü Hizmet Belgelerinde Yönergeye göre yapılan inceleme neticesinde; firma işyerini, kapsamında belirtilen, hizmetleri için yeteri olduğu tespit edilerek bu belge verilmiştir.  
e-izim/le-signed  
17.09.2025  
BURAK TUNA  
TSE BURSA BELGELENDİRME MÜDÜRÜ V.

Organize Sanayi Bölgesi Kurumu Cağ. No:8 16140 BURSA Telefon: 02242438009/81 Faks: 02242438524  
Bu belgeye hiçbir şekilde tamir edilmez. İzlenim veya ölçümlerinin zorunlu olarak yapılmasına, bakım ve arızaları kapsamaz. Sayfa: 1 / 1  
https://tsebelgeler.tse.gov.tr/BelgeYazdir.aspx?YazdirID=16037 Belgenin dijital olarak değiştirilmesini ve içeriğinin değiştirilmesini engeller.  
Firmamız adından belgeyi dijital olarak https://www.tse.gov.tr/portal/da/eng/ve/GizliFirmaKontrol.aspx adresinden doğrulatabilirsiniz.

**EU Declaration of Conformity**  
**AB Uygunluk Beyanı**

We hereby declare that the air movement equipment specified below, based on its design and construction and in the form in which it is placed on the market by us, complies with the relevant health and safety requirements of the European Union Council Directives on Machinery (2006/42/EC) and Electromagnetic Compatibility (2014/53/EU).

Any modification made to the machinery without prior written authorization from us shall render this declaration invalid.

Furthermore, we declare that the equipment described below may be designed to be incorporated with other equipment or machinery to form a complete machine.  
In such cases, the complete machine must not be put into service until a Declaration of Conformity in accordance with the relevant European Union Directives has been issued.

Aşağıda belirtilen hava hareket ekipmanının, tasarımı ve yapısı esas alınarak ve tarafımızca piyasaya arz edilen halinde; Avrupa Birliği Konseyinin Makine (2006/42/EC) ve Elektromanyetik Uyumluluk (2014/53/EU) Direktiflerinde belirtilen ilgili sağlık ve çevresel gerekliliklere uygun olduğu beyan edilmektedir.

Makine üzerindeki, tarafımızca önceden yazılı onay alınmaksızın herhangi bir değişikliği yapılması durumunda, bu beyan geçerliliğini yitirir.

Ayrıca, aşağıda tanımlanan ekipmanın başka ekipman veya makinelerle birleştirilerek bir bütün makine oluşturulması amaçlanabildiğinden, bu durumda söz konusu birleşik makinenin, ilgili Avrupa Birliği Direktifleri kapsamında Uygunluk Beyanı oluşturulmadan hizmete alınmaması gerektirir de beyan edilmektedir.

**Manufacturer:**  
Üretici:  
NOVVES ELEKTRİK MOTOR A.Ş.

**Name Of Product:** Kitchens Fans (BACKWARD CURVED DUT OF AIRSTREAM)  
**Ürün Adı:** Mutfak Fanları

**Type or Model:** BUTTERFLY B 315, BUTTERFLY B 365, BUTTERFLY B 400, BUTTERFLY B 450, BUTTERFLY B 500, BUTTERFLY B 560, BUTTERFLY B 630, BUTTERFLY B 710, BUTTERFLY B 800, BUTTERFLY B 900, BUTTERFLY B 1000  
**Tipi veya Modeli:**

The product designated below is in conformity with the provisions of the following European Union Directives and Regulations  
Aşağıda tanımlanan ürünün, aşağıda belirtilen Avrupa Birliği Yönerge ve Yönetmeliklerinde yer alan hükümlerle uyumlu olduğu beyan edilmektedir.

Directive Number / Yönetmelik Numarası	Directive Title / Yönetmelik Adı
2006/42/EC / 2006/42/AT	Safety of Machinery Directive / Makine, Emniyetli Yürüme veya Makinelerin Güvenliği Yönergesi
2014/35/EU / 2014/35/AB	Low Voltage Directive - LVD / Alçak Gerilim Yönetmeliği
2014/30/EU / 2014/30/AB	Electromagnetic Compatibility - EMC / Elektromanyetik Uyumluluk Yönetmeliği
2011/65/EU / 2011/65/AB	RoHS Directive (Restriction of Hazardous Substances) / Elektrik ve Elektronik Ekipmanlar Üzerine Zararlı Maddelerin Kullanımını Sınırladığına Dair Yönetmelik
IEU No 327/2011 (SVGM: 2018/15)	Communiqué on the Ecodesign Requirements for Fans / Çevreye Duyarlı Tasarım Gerekliliklerine Dair Tebliğ

**Applied harmonized standards in particular:**  
Uygulanan uyumlaştırılmış standartlar:  
TS EN ISO 12100:2010,  
TS EN 60504-1:2018,  
TS EN 61000-6-2:2008,  
TS EN 61000-6-4:2011  
EN 13141:7

**Place, Date:** Yalova-TÜRKİYE 03.11.2025  
**Yer, Tarih:**

**NOVVES**  
NOVVES ELEKTRİK MOTOR ANONİM ŞİRKETİ  
Taşköprü Sanayi Çaydere Sokak No:9/1 D:2  
Çiftlikköy Yalova/Türkiye  
Tel: +90 262 658 16 62 (pbx)  
Faks: +90 262 658 16 66  
www.novves.com.tr info@novves.com.tr

**NOVV-DQP-DDI**  
EN 12101-3:2015

**Declaration of Performance**  
Powered Smoke And Heat Exhaust Ventilator

1- Unique identification code of the product-type:  
**Axial Roof Fan / Axial Cabinet Fan**

2- Type, batch or serial number or another indicator for the identification of the building product according to Article II, Paragraph 4:  
**Axial Roof Fan**  
DF315F3-RAA, DF355F3-RAA, DF400F3-RAA, DF450F3-RAA, DF500F3-RAA, DF560F3-RAA, DF630F3-RAA, DF710F3-RAA, DF800F3-RAA, DF900F3-RAA, DF1000F3-RAA, DF120F3-RAA, DF1250F3-RAA, DF140F3-RAA, DF1600F3-RAA  
**Axial Cabinet Fan**  
DF315F3-CAA, DF355F3-CAA, DF400F3-CAA, DF450F3-CAA, DF500F3-CAA, DF560F3-CAA, DF630F3-CAA, DF710F3-CAA, DF800F3-CAA, DF900F3-CAA, DF1000F3-CAA, DF120F3-CAA, DF1250F3-CAA, DF140F3-CAA, DF1600F3-CAA

3- By the manufacturer intended use or intended uses according to the applicable harmonized technical specification:  
**Should be installed as a part of a mechanical smoke and heat extraction system in a building**

4- Name, registered commercial name or registered trademark and contact address of the manufacturer according to Article II, Paragraph 5:  
**Novves Elektrik Motor Anonim Sirketi**  
Taşköprü Beldesi Çaydere Sok. No:9/1/D2  
Çiftlikköy / Yalova - TÜRKİYE

5- Name and contact address of authorised representative:  
N/A

6- System or systems for the evaluation and verification of the performance constancy of the building product according to Annex V of the Building Product Regulation:  
System I

7- The declaration of performance concerning a construction product covered by a harmonised standard:  
**EFFECTIS (Notified Product Certification Body no Z184), based on the following items of system I system of assessment and verification,**

i. Determination of the product type on the basis of type testing (including sampling)  
ii. Initial inspection of the manufacturing plant and of factory production control  
iii. Continuous surveillance, assessment and evaluation of factory production control

has issued the certificate of constancy of performance of the product no Z184-CPR-003Z.

**Efectis**  
EFFECTIS ERA AVRASYA TEST VE BELGELENDİRME A.Ş.  
Dünya Organize Sanayi Bölgesi  
Kocaeli Free Cad. No:18 Dövizçi Kocaeli/TÜRKİYE  
Tel : +90 262 658 16 62 (pbx)  
Faks : +90 262 658 16 66  
www.effectis.com

**PERFORMANSIN DEĞİŞMEZLİĞİ SERTİFİKASI**  
CERTIFICATE OF CONSTANCY OF PERFORMANCE  
N° 2184-CPR-0031

Avrupa Parlamento ve Konseyinin 9 Mart 2011 tarih ve 305/2011/UE sayılı Tüzüğü (Yeni Malzeme Tüzüğü veya CPR) uyarınca, bu belge aşağıda belirtilen yapı malzemesine uygulanır.  
In compliance with Regulation (EU) No 305/2011 of the European Parliament and of the Council of 9 March 2011 (the Construction Products Regulation or CPR), this certificate applies to the construction product.

**Ürün / Product:** Güçlendirilmiş duman ve ısı kontrol ventilatörleri / Powered smoke and heat control ventilators

**Yapı Malzemesinin Tanımı / Reference of the product:** Aksiyal Kovan Tipi Fan / Axial Fan / DF315F3-RAA, DF355F3-RAA, DF400F3-RAA, DF450F3-RAA, DF500F3-RAA, DF560F3-RAA, DF630F3-RAA, DF710F3-RAA, DF800F3-RAA, DF900F3-RAA, DF1000F3-RAA, DF120F3-RAA, DF1250F3-RAA, DF140F3-RAA, DF1600F3-RAA

**Adı veya ticari markası altında piyasaya sunulan / Placed on the market by or for:** NOVVES ELEKTRİK MOTOR A.Ş.  
Taşköprü Beldesi, Taşköprü Merkez Mah. Çaydere Sk. No:9/1 İç Kapi No:2 Çiftlikköy, Yalova / TÜRKİYE

**Üretim Tesitleri / and produced in the manufacturing plant located in:** Taşköprü Beldesi, Taşköprü Merkez Mah. Çaydere Sk. No:9/1 İç Kapi No:2 Çiftlikköy, Yalova / TÜRKİYE

Üretici tarafından fabrika imalat kontrolü için sunulan ve onaylanmış belgelendirme kuruluşu Efectis Era Avrasya tarafından önceden ilgili karakteristiği için gerçekleştirilen ilk tip testleri, fabrikamız ve fabrika üretim kontrolünün ilk denetimi ve sürekli gözetimi, fabrika imalat kontrolünün değerlendirilmesi ve onaylanması gerçekleştirilmiştir.

is submitted by the manufacturer to a factory production control, and that the notified certification body Efectis Era Avrasya, has performed the initial type-testing for the relevant characteristics of the product, the initial inspection of the factory and of the factory production control and performs the continuous surveillance, assessment and approval of factory production control.

Bu belge, EN 12101-3:2015 standardının ZA Ek'inde tanımlanan performansı değerlendirilmesini ve doğrulanmasını içeren ilgili hükümlerin, sistem I altında bu belgeyle belirtilen performansı doğruladığını ve imalatı tarafından üretilen fabrika üretim kontrolünü yapı malzemesinin performansını değerlendirilmesini doğruladığını göstermektedir.

This certificate attests that all provisions concerning the assessment and verification of constancy of performance and the performance, described in Annex ZA of the manufacturing standard EN 12101-3:2015 under system I for the performance set out in this certificate are applied and that the factory production control conducted by the manufacturer is assessed to ensure the constancy of performance of the construction product.

Bu belge, ilk olarak 13.11.2020 tarihinde düzenlenmiş olup, uygulamaların standard, yapı malzemesi, PDDO yönetmeliği ya da üretim tesisindeki imalat koşulları önemli ölçüde değişmediği sürece, onaylanmış ürün belgelendirme kuruluşu tarafından askıya alınmaz veya iptal edilmez iş geçerlidir.

This certificate was first issued on 13.11.2020 and will remain valid as long as neither the harmonized standard, the construction product, the AVCP methods nor the manufacturing conditions in the plant are modified significantly, unless suspended or withdrawn by the notified product certification body.

Sertifika, Kocaeli 'de 16/12/2024 tarihinde yayımlanmıştır.  
Certificate established at Kocaeli on: 16/12/2024

Belgelendirme Komitesi İle / By Certification Committee:  
İlker İBİK  
Yürürlük Kurulu Başkanı / Chairman

Onaylanmış Kuruluş / Notified Body  
N° 2184

Türk Standartları Enstitüsü'ne (TSE) üye kuruluşlar tarafından belgelendirme yapılır.  
Only the member representatives of TSE certification bodies are authorized to issue certificates.





## Sertifikalar / Certificates



**TSEK**  
TÜRK STANDARLARI ENSTİTÜSÜ  
KRİTERE UYGUNLUK BELGESİ  
TURKISH STANDARDS INSTITUTION  
CERTIFICATE OF CONFORMANCE TO CRITERIA

**TSEK** veya / ve **Т-0303X**

**Markanın Tanımı** Description of the Mark

TSEK	0271740-TSEK-02.02
<b>BELGE NUMARASI</b> REFERENCE NUMBER OF LICENCE	0271740-TSEK-02.02
<b>BELGENİN İLK VERİŞİ TARİHİ</b> DATE OF FIRST ISSUE OF LICENCE	13.11.2023
<b>BELGENİN SON GEÇERLİLİK TARİHİ</b> LICENCE VALID UNTIL	13.11.2025
<b>BELGE SAHİBİ KURULUŞUN ADI</b> NAME OF THE LICENSE HOLDER	NOVVES ELEKTRİK MOTOR ANONİM ŞİRKETİ
<b>BELGE SAHİBİ KURULUŞUN ADRESİ</b> ADDRESS OF THE LICENSE HOLDER	TAŞKÖPRÜ BELDESİ TAŞKÖPRÜ MERKEZ MAH. ÇAYDERE SK. NO: 91 İÇ KAPİ NO: 2 ÇİFTLİKÖYÜ YALOVA
<b>ÜRETİM YERİ ADI</b> NAME OF THE MANUFACTURING PLACE	NOVVES ELEKTRİK MOTOR ANONİM ŞİRKETİ
<b>ÜRETİM YERİ ADRESİ</b> ADDRESS OF THE MANUFACTURING PLACE	TAŞKÖPRÜ BELDESİ TAŞKÖPRÜ MERKEZ MAH. ÇAYDERE SK. NO: 91 İÇ KAPİ NO: 2 ÇİFTLİKÖYÜ YALOVA
<b>TESİLLİ TİCARİ MARKASI</b> REGISTERED TRADE MARK	novves
<b>İLGİLİ BELGELENDİRME KRİTERİ</b> RELATED TÜRKİSH STANDARD	TSE K 381 / 12.09.2017
<b>BELGE KAPSAMI</b> SCOPE OF LICENCE	

**HAVADAN HAVAYA, HAVADAN SIVIYA VEYA SİNİMA ÇIĞAZLARINDAKİ ATRK GAZLARDAN İSİ GERİ KAZANIM ÇIĞAZLARI**  
CARACAL MODEL  
**SİNEF: FANLI İSİ GERİ KAZANIM ÇIĞAZLARI**  
TİP: İ REKİPARATÖRLER  
TÜR: 500 İLA 5000 m3/saat DEBİLİ

e-inşalivè signed  
13/11/2024  
Belgelendirme Merkezi Başkanı Adına  
**YASEMİN ÖZKOÇLUK**  
TSE BURSA BELGELENDİRME MÜDÜR VEKLİLİ

1/1

### EU Declaration of Conformity AB Uygunluk Beyanı

We hereby declare that the air movement equipment specified below, based on its design and construction and in the form in which it is placed on the market by us, complies with the relevant health and safety requirements of the European Union Council Directives on Machinery (2006/42/EC) and Electromagnetic Compatibility (2014/30/EU).

Any modification made to the machinery without prior written authorization from us shall render this declaration invalid.

Furthermore, we declare that the equipment described below may be designed to be incorporated with other equipment or machinery to form a complete machine.

In such cases, the complete machine must not be put into service until a Declaration of Conformity in accordance with the relevant European Union Directives has been issued.

Aşağıda belirtilen hava hareket ekipmanını tasarımı ve yapısı esas alınarak ve tarafımıza piyasaya arz edilen halde; Avrupa Birliği Kuvvetli Makine (2006/42/EC) ve Elektromanyetik Uyumluluk (2014/30/EU) Direktiflerinde belirtilen ilgili sağlık ve güvenlik gerekliliklerine uygun olduğunu beyan ederiz.

Makine üzerinde, tarafımıza önceden yazılı onay alınmaksızın herhangi bir değişikliğin yapılması durumunda, bu beyan geçersizliğini yitirir.

Ayrıca, aşağıda tanımlanan ekipman başka ekipman veya makinelerle birleştirilerek bir bütün makine oluşturulmuş amacıyla tasarlanabilirdir. Bu durumda söz konusu bütünlük makinesinin, ilgili Avrupa Birliği Direktifleri kapsamında Uygunluk Beyanı düzenlenmeden hizmete alınması gerekliliği de beyan edilir.

**Manufacturer:**  
Unveic



**NOVVES ELEKTRİK MOTOR A.Ş.**  
Taşkoprü Merkez Mah. Çaydere Sok. No 91 / İç Kapı No 2  
0271740-TSEK-02.02  
+90 216 416 61 61  
www.novves.com

**Name of Product:** Kıtchen Fans (BACKWARD CURVED OUT OF AIRSTREAM)  
*Mutfak Fanları*

**Type or Model:** BUTTERFLY B 315, BUTTERFLY B 365, BUTTERFLY B 400, BUTTERFLY B 450, BUTTERFLY B 500, BUTTERFLY B 560, BUTTERFLY B 630, BUTTERFLY B 710, BUTTERFLY B 800, BUTTERFLY B 800, BUTTERFLY B 1000

The product designated below is in conformity with the provisions of the following European Union Directives and Regulations

Directive Number	Directive Title
2006/42/EC	Safety of Machinery Directive
2014/30/EU	Low Voltage Directive - LVD
2014/53/EU	Alkali Corrosion Yönetmeliği
2014/30/EU	Electromagnetic Compatibility - EMC
2011/65/EU	RoHS Directive (Restriction of Hazardous Substances)
2011/65/AB	Elektrikli ve Elektronik Eşyaların Bazı Zararlı Maddelerin Kullanımını Sınırladığına Dair Yönetmelik
IEU No 327/2011 (SGM: 2018/15)	Communicated on the Ecodesign Requirements for Fans
	Çevreye Duyarlı Tasarım Gerekliliklerine Dair Tebliğ

**Applied harmonized standards in particular:**  
Uygunluk Yürürlükleri/standartları:  
TS EN ISO 12100:2010,  
TS EN ISO 2004-1:2018,  
TS EN 61000-6-2:2008,  
TS EN 61000-6-4:2011  
EN 15141-7

**Place, Date:** Yalova-TÜRKİYE 03.11.2025



**ATTESTATION OF COMPLIANCE**  
UYGUNLUK ONAYI

<b>Referans Numarası</b> Reference No	: INT-25-252NEM-01
<b>Başvuru Sahibi</b> Applicant	: NOVVES ELEKTRİK MOTOR ANONİM ŞİRKETİ TAŞKÖPRÜ BELDESİ / ÇİFTLİKÖYÜ YALOVA
<b>Üretici</b> Manufacturer	: NOVVES ELEKTRİK MOTOR ANONİM ŞİRKETİ TAŞKÖPRÜ MERKEZ MAH. ÇAYDERE SK. NO: 91 İÇ KAPİ NO: 2 ÇİFTLİKÖYÜ YALOVA
<b>Ürün</b> Product	: Endüstriyel Fan Endüstriyel Fan
<b>Trade Mark:</b> Ticari Marka:	: NOVVES KO'RB, SEAHORSE AP, SEAHORSE RP, KOY CB, KOY X, CARACAL D, FOX D, OWL CBI, OWL, BEAR KOI REB, HERON RH, HERON RV, HERON BSE, HERON RVB, HERON AH, HERON AV, FOX C, BUTTERFLY B, BUTTERFLY ECO, TURTLE BP, TURTLE B, TURTLE A, TURTLE F, OWL RWA, OWL CWA, MARLIN, MARLIN B, NAUTILUS LPF, NAUTILUS SCIENCE, HUMMINGBIRD DRB EC, HUMMINGBIRD RRV EC, HUMMINGBIRD R9H EC, HUMMINGBIRD NT EC, BEAR REB EX, BEAR EX T, BEAR EX R, BEAR EX C, BEAR BP EX
<b>Tip / Model</b> Type / Model	: Machinery Safety Directive 2006/42/EC Makine Emniyeti Yönetmeliği (2006/42/AT) Low Voltage Directive (LVD) (2014/35/EU) Belirli Çarpmalı Sınırlanmış Tasarımlan Elektrik Ekipman ile İlgili Yönetmelik (2014/53/AB)
<b>Referans Yönetmeliği(ler)</b> Reference Directive(s)	: TS EN 60204-1:2018, EN ISO 12100:2010
<b>Referans Standart(lar)</b> Reference Standard(s)	: File of technical documentation, test reports Ref. No <b>TRM-23-2793/01</b> Teknik Dokümantasyon, TRM-23-2793/01 numaralı test raporları
<b>Onay Dayanağı</b> Base of Attestation	: File of technical documentation, test reports Ref. No <b>TRM-23-2793/01</b> Teknik Dokümantasyon, TRM-23-2793/01 numaralı test raporları
<b>DATE:</b> Date of Issue	: 09.09.2025
<b>EXPIRES:</b> Expiry Date	: 08.09.2026

INTERNET: sunulan teknik dokümantasyonun, yukarıda belirtilen ürünleri AB Direktifi 2006/42/EC ile (Makine Emniyeti Yönetmeliği (2006/42/AT)), 2014/35/EC ile (Düşük Gerilim Yönetmeliği (LVD)) teknik gerekliliklerine uygunluğunu beyan ettiği onaydır. Bu belge, şirketin teknik dokümantasyonuna, ürün tasarımlarına veya teknik dokümantasyonuna herhangi bir değişiklik yapıldığında hükümleri iptal edilmiştir. Bu onay, üreticinin uygunluk beyanı düzenlenmeden zorunlu değildir. Bu onay, Avrupa Komisyonu'nun 14 Eylül 2002 tarihli, Arayış (2002/45/EK) kararına dayanarak oluşturulmuş olup, diğer ülkelerin sertifikasyon kuruluşlarıyla ilgili olarak uygun olarak alınmalıdır.

INTERNET: hereby confirms that the presented file of technical documentation declares conformity of the above mentioned product(s) with the technical requirements of Reference and Council Directives (2006/42/EC, Annex I (Machinery Directive), 2014/35/EC Annex I (Low Voltage)). The attestation has been issued at the request of the manufacturer in accordance with the provisions of the European Commission note of 14 September 2002 ref. Arayış (2002/45/EK) decision. This attestation does not substitute the compliance obligation of the manufacturer to issue the declaration of conformity. This attestation has been issued in accordance with the European Commission note of 14 September 2002 ref. Arayış (2002/45/EK) decision. This attestation does not substitute the compliance obligation of the manufacturer to issue the declaration of conformity. This attestation has been issued in accordance with the European Commission note of 14 September 2002 ref. Arayış (2002/45/EK) decision. This attestation does not substitute the compliance obligation of the manufacturer to issue the declaration of conformity.

**INTERNETURK Uluslararası Belgelendirme Ltd. Şti.**  
Mansuroğlu Mah. 2888 Sok. J4 Blok No: 10/14 Bayraklı / İzmit - Türkiye  
www.interturk.com.tr / info@interturk.com.tr



**СЕРТИФИКАТ СООТВЕТСТВИЯ**  
№ ЕАЭС RU.C.RU1809.B.0040025  
Серия RU № 0578799

**ОРГАН ПО СЕРТИФИКАЦИИ:** Автономной некоммерческой организации «Сертификационный центр «Пожарные Подмошья», место нахождения: 105275, г. Москва, ин-тер.: Муниципальный округ Сокольники Гора, проезд Бузунского, д. 51, к. 4, этаж 2, помещ. 5, адрес места осуществления деятельности: 105275, г. Москва, пр-т Бузунского, д. 51, корп. 4, 2 этаж, пом. 5, регистрационный номер ТР ТС RU.1809, дата регистрации приказа аккредитации органа по сертификации 18.11.2015 г., телефон: +7-495-904-71-64, адрес электронной почты: 904716@mail.ru.

**ЗАЯВИТЕЛЬ:** Общество с ограниченной ответственностью «НОВВЕС», место нахождения: 125047, Россия, г. Москва, ин-тер.: Муниципальный округ Тверской, ул. 1-я Тверская-Ямская, д. 13, стр. 1, кв. 4, адрес места осуществления деятельности: 121109, Россия, Москва, Бородинская набережная, дом 20, строение 79, ОГРН 1237700839995, Телефон: +7 903974435, Адрес электронной почты: novves.ru@yandex.ru.

**ИЗГОТОВИТЕЛЬ:** NOVVES ELEKTRİK MOTOR ANONİM ŞİRKETİ, место нахождения: Taşkoprü Merkez Mah. Çaydere Sok. No:91 İç Kapı No:2 Çiftliköyü, Yalova, Turkey, адрес места осуществления деятельности по изготовлению продукции: Taşkoprü Merkez Mah. Çaydere Sok. No:91 İç Kapı No:2 Çiftliköyü, Yalova, Turkey.

**ПРОДУКЦИЯ:** Вентиляторы осевые дымоудаления, функционирующие в составе систем противопожарной вентиляции, обеспечивающего всасывание осевых DRAGONFLY DF-TAA, размерного ряда: DF315-F4-TAA, DF355-F4-TAA, DF400-F4-TAA, DF400-F4-TAA, DF500-F4-TAA, DF500-F4-TAA, DF630-F4-TAA, DF710-F4-TAA, DF800-F4-TAA, DF800-F4-TAA, DF1000-F4-TAA, DF1120-F4-TAA, DF1250-F4-TAA, DF1400-F4-TAA, DF1600-F4-TAA, изготовленные в соответствии с ТЛДФ-TAA-010 и Технической документацией ТЛДФ-TAA-010 на вентиляторы осевые дымоудаления серии DRAGONFLY DF-TAA-010.

**КОД ТН ВЭД ЕАЭС** 8414 59 20 00

**СООТВЕТСТВУЕТ ТРЕБОВАНИЯМ** Технического регламента Евразийского экономического союза «О требованиях к средствам обеспечения пожарной безопасности и пожаротушения» (ТР ЕАЭС 043/2017).



**СЕРТИФИКАТ СООТВЕТСТВИЯ ВЫДАН НА ОСНОВАНИИ** Протокол испытаний № 299/1 от 19.09.2025, ИЦ ПБ АНО «Сертификационный центр «Пожарные Подмошья», уникальный номер записи об аккредитации ТР ТС RU.1147.

Акт о результатах анализа состояния производства № 1941-1945/АСП от 22.07.2025 Органа по сертификации АНО «Сертификационный центр «Пожарные Подмошья», уникальный номер записи об аккредитации № ТР ТС RU.1809, Директор Алексей Николаевич, Сфера сертификации: 1с.

**ДОПОЛНИТЕЛЬНАЯ ИНФОРМАЦИЯ** ГОСТ Р 53302-2009 «Оборудование противопожарной защиты зданий и сооружений. Вентиляторы. Метод испытаний на огнестойкость». Оптический предел огнестойкости вентиляторов осевых дымоудаления – 2 часа при температуре 400 °C.

**СРОК ДЕЙСТВИЯ С** 26.09.2025 **ПО** 25.09.2030

**ВКЛЮЧИТЕЛЬНО**

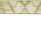
 Руководитель (уполномоченное лицо) органа по сертификации: **Уткина Ольга Васильевна**  
 Уполномоченный представитель: **Степанов Станислав Владимирович**  
 Эксперты (эксперты-аудиторы) (эксперты (эксперты-аудиторы))

## ERİŞMEK İÇİN TARAYIN SCAN TO ACCES

### Dijital Kataloglar ve Sertifikalar Digital Catalogs & Certifications

**NOVVES** dijital kataloglarını, sertifikalarını, uygunluk belgelerini ve detaylı teknik referansları incelemek için QR kodu tarayın.

Scan the QR code to explore **NOVVES** digital catalogs, certifications, compliance documents and detailed technical references.



*Sertifikalar  
Certifications*



*Born to Flow. Shaping the Invisible*

*Digital acces ensures up-to-date content, verified documents  
and the latest project references.*

## Referans Kategorileri / Reference Categories

	<b>Altyapı Ulaşım / Infrastructure and Transportation</b> _____ <b>4- 7</b>
	<ul style="list-style-type: none"><li>• Yolcu Terminalleri - Havalimanı / Passenger Terminals Havalimanı</li><li>• Otopark / Parking &amp; Apron Facilities</li><li>• Kamu binası - Pazaryeri / Public Building - Multi-Purpose Public Market</li></ul>
	<b>Endüstriyel Tesisler &amp; Fabrikalar / Industrial Plants &amp; Factories</b> _____ <b>10- 19</b>
	<ul style="list-style-type: none"><li>• Üretim Tesisleri / Manufacturing Plants</li><li>• Lojistik &amp; Depolama Alanları / Logistics &amp; Warehouses</li><li>• Ağır Sanayi Tesisleri / Heavy Industry Facilities</li></ul>
	<b>Sağlık Yapıları / Healthcare Facilities</b> _____ <b>22- 23</b>
	<ul style="list-style-type: none"><li>• Şehir Hastaneleri / City Hospitals</li><li>• Devlet &amp; Özel Hastaneler / State &amp; Private Hospitals</li><li>• Sağlık Kampüsleri / Healthcare Campuses</li></ul>
	<b>Turizm Konaklama/ Tourism and Hospitality</b> _____ <b>26- 29</b>
	<ul style="list-style-type: none"><li>• Oteller / Hotels</li><li>• Alışveriş Merkezleri / Shopping Malls</li><li>• Ofis Binaları / Office Buildings</li></ul>
	<b>Konut &amp; Kentsel Dönüşüm Projeleri / Residential &amp; Urban Regeneration Projects</b> _____ <b>32- 53</b>
	<ul style="list-style-type: none"><li>• Toplu Konut Projeleri / Mass Housing Projects</li><li>• Kentsel Dönüşüm Alanları / Urban Renewal Areas</li><li>• Konut Siteleri / Residential Complexes</li></ul>
	<b>Kamu Binaları &amp; Resmî Projeler</b> _____ <b>50- 51</b>
	<b>Public Buildings &amp; Government Projects</b> <ul style="list-style-type: none"><li>• Eğitim Yapıları / Educational Buildings</li></ul>
	<b>Enerji &amp; Altyapı Projeleri / Energy &amp; Infrastructure Projects</b> _____ <b>52- 53</b>
	<ul style="list-style-type: none"><li>• Enerji Santralleri / Power Plants</li><li>• Altyapı Tesisleri / Infrastructure Facilities</li><li>• Teknik &amp; Servis Yapıları / Utility &amp; Service Buildings</li></ul>



Notlar / Notes



A large area of horizontal lines for writing notes. The lines are spaced evenly and extend across the width of the page. The top few lines are solid black, while the remaining lines are dashed black, suggesting a template for structured notes.

## Sessiz Gücün Adı: NOVVES.

Bizim hikâyemiz, görünmeyeni yönetmekle başladı. Bugün her proje; bir tünelde yön değiştiren dumanın, bir şehrin nefes alan sistemlerinin, bir mühendisin taşıdığı sorumluluğun hikâyesidir. Biz, hesapla konuşuruz ama duygusuz değiliz. Her ölçümde bir hayat, her tasarımda bir amaç vardır. Çünkü biz sadece fan üretmeyiz; güven inşa ederiz, sistem tasarlarız, zamanı yeneriz. Her ürünümüz, uluslararası normlarla belgelenmiş bir bütünlüğün; her satır kodumuz, her kaynak dikişimiz, her test raporumuz mükemmelliğe duyulan inancın kanıtıdır.

Ve biz biliyoruz ki:

Bir şehir nefes alıyorsa,  
orada sessizce çalışan bir NOVVES vardır.

## The Name of Silent Power: NOVVES.

Our story began with mastering the unseen. Today, every project tells a story, of smoke redirected through tunnels, of cities that breathe through engineered systems, of engineers who carry responsibility as their compass. We speak with precision, but never without purpose. Every measurement protects a life; every design serves a greater cause. Because we don't just manufacture fans; we build trust, design systems, and challenge time itself. Each of our products represents integrity certified by international standards. Every line of code, every weld, every test report is proof of our belief in engineering excellence.

And we know this truth:

If a city is breathing,  
somewhere within it, a NOVVES is working silently.





# NOVVES

## BORN TO FLOW.

Shaping the Invisible

“If a city breathes, it is because  
sound engineering is at work.”

ŞİRKET PROFİLİ TR  
COMPANY PROFILE TR



ŞİRKET PROFİLİ EN  
COMPANY PROFILE EN



ŞİRKET PROFİLİ RU  
COMPANY PROFILE RU



REFERANS TR-EN  
REFERENCE TR-EN



REFERANS RU  
REFERENCE RU



SERTİFİKALAR TR  
CERTIFICATES TR



SERTİFİKALAR RU  
CERTIFICATES RU



BİYOMİMETİK TR-EN  
BIOMIMETICS TR-EN



BİYOMİMETİK RU  
BIOMIMETICS RU



ÜRÜNLER TR-EN  
PRODUCTS TR-EN



ÇÖZÜMLER TR-EN  
SOLUTIONS TR-EN



İlgili kataloglarımıza yukarıdaki QR kodlardan ulaşabilirsiniz.  
You can access our related catalogs via the QR codes above.

🌐 [www.nowves.com](http://www.nowves.com)

✉ [info@nowves.com](mailto:info@nowves.com)

☎ +90 (216) 467 47 52

✉ [teklif@nowves.com](mailto:teklif@nowves.com)

✉ [export@nowves.com](mailto:export@nowves.com)

✉ [sales@nowves.com](mailto:sales@nowves.com)

**Head Office & Management:** NOVVES Elektrik Motor A.Ş. Head Office 19 Mayıs Mah.  
Sümer Sok. Zitaş Plaza C2 Blok Kat 5 D 13 Kadıköy / İstanbul – Türkiye

**Production Facility:** Taşköprü Merkez Mah. Çaydere Sok. Bina No: 9/1 Fabrika No: 2  
Çiftlikköy/ Yalova – Türkiye